

GABICCE MARE

ITALIA

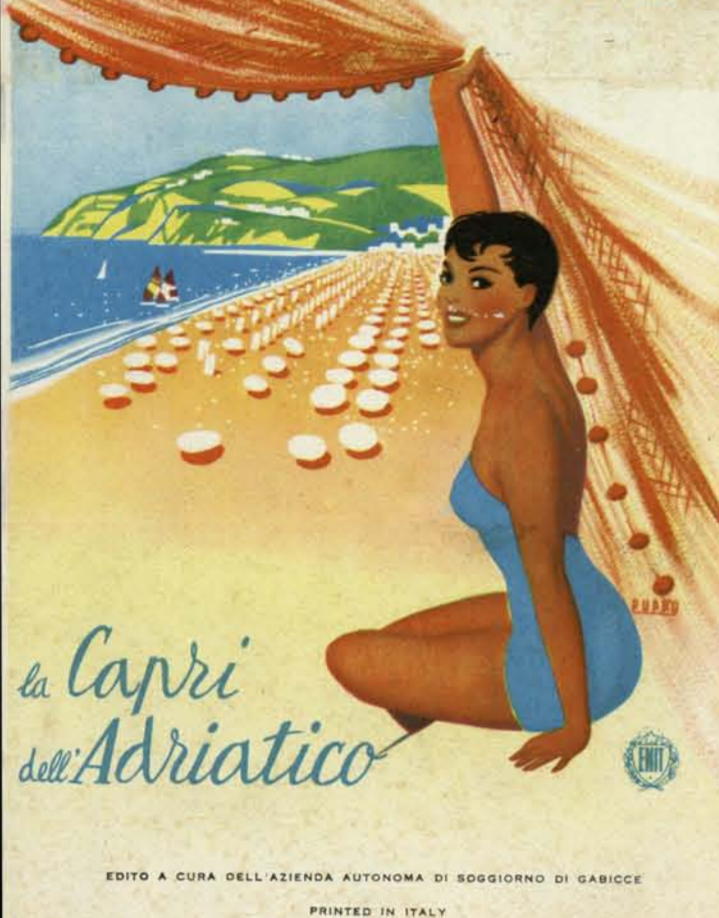

la Capri dell'Adriatico

EDITO A CURA DELL'AZIENDA AUTONOMA DI SOGGIORNO DI GABICCE
PRINTED IN ITALY

GABICCE MARE

ITALIA

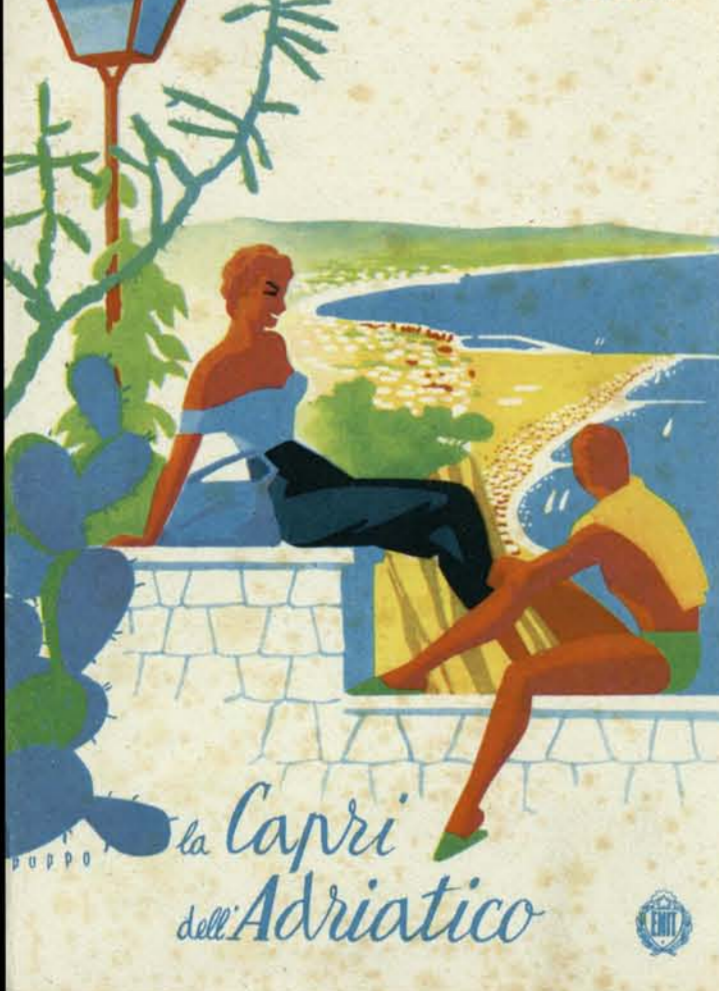

la Capri dell'Adriatico



GABICCE MARE

 **GABICCE MARE**, l'antica Castellum Ligabittii, fiorente e tranquilla stazione di villeggiatura frequentata da numerosa clientela italiana e straniera, è posta ai piedi di Gabicce Monte (m. 144), che da un lato termina a picco sul mare, mentre dall'altro degrada dolcemente verso Cattolica e la Romagna.

* Sabbia fine e purissima, aria salubre e ricca di iodo, raccomandata da molti medici per le sue elevate qualità terapeutiche.

* Stazione climatica preferita per le deliziose passeggiate sul Monte, ricco di storici ricordi intessuti alla famosa leggenda di un favoloso tesoro nascosto, per cui è meta continua di studiosi di chiara fama.

* Alberghi, pensioni, case private, affacciantisi — nella quasi totalità — sulla spiaggia, offrono ogni moderno confort ed un'ospitalità signorile ad ogni classe sociale.

* Luoghi vicinissimi da visitare: **GABICCE MONTE** (km. 1), «night-club» Internazionale Edenrock e storica Chiesa del '400 - **GRADARA** (km. 6), Castello dei Malatesta, famoso per la leggenda di Francesca da Rimini - **PESARO** (km. 16), Casa di Rossini e Conservatorio Musicale, Palazzo Ducale ove visse Lucrezia Borgia, Castello Sforzesco - **URBINO** (km. 52), Casa di Raffaello, Palazzo Ducale, insigne esempio di architettura rinascimentale - **FANO** (km. 25), Ruderi Romani, Museo, Chiesa, Arco di Augusto - **S. MARINO** (km. 45), la più piccola Repubblica del mondo - **CARIGNANO-TERME** (km. 24), la Karlsbad dell'Italia.

 **GABICCE MARE**, l'ancien Castellum Ligabittii est aujourd'hui un lieu de villégiature tranquille et prospère, fréquenté par une nombreuse clientèle, italienne et étrangère. Gabicce Mare est situé au pied de Gabicce Monte (144 m.) qui d'un côté tombe à pic dans la mer, et de l'autre descend graduellement vers Cattolica et la Romagna.

* Sable fin et très pur; air salubre et riche en iode, recommandé par beaucoup de médecins pour ses grandes vertus thérapeutiques.

* Lieu de séjour très apprécié à cause de ses promenades agréables sur la colline, de ses souvenirs historiques et de sa fameuse légende concernant un trésor caché, légende qui a également suscité et qui continue à susciter l'intérêt de nombreux savants.

* Les Hôtels, les pensions, les villas, les chambres et les appartements à louer, la plupart avec vue sur la mer, offrent tous les comforts à des prix accessibles à toutes les bourses.

* Excursions: **GABICCE MONTE** (à 1 km.) avec son église du XV^e siècle; **GRADARA** (à 6 km.) avec son Château des Malatesta, qui doit sa célébrité à l'histoire d'amour de Paolo et de Francesca; **PESARO** (à 16 km.) avec la maison natale de Rossini et le Conservatoire de Musique, le Palais Ducal de Lucrezia Borgia et le Château des Sforza; **URBINO** (à 52 km.) avec la Maison de Raphaël et le Palais Ducal; **FANO** (à 25 km.) avec ses ruines romaines, ses musées, ses églises et son Arc de Triomphe bâti par Auguste; **SAN MARINO** (à 45 km.), la plus petite république du monde; **CARIGNANO-TERME** (à 24 km.), la Karlsbad italienne.

 **GABICCE MARE** das alte Castellum Ligabittii, ist ein blühender und ruhiger Kurort, der von zahlreichen italienischen und ausländischen Gästen besucht wird. Es liegt am Fusse des Gabicce Monte (144 m.), der auf einer Seite steil zum Meere abfällt, aber auf andern Seite sich sanft gegen Cattolica und die Romagna erstreckt.

* Feiner und reinster Sand, gesunde und jodhaltige Luft, empfohlen durch viele Aerzte wegen seiner hohen gesundheitsfördernden therapeutischen Erfolge.

* Dieser Kurort ist auch wegen seiner reizenden Spaziergänge auf den Hügeln beliebt, deren geschichtliche Erinnerungen mit der Sage eines unauffindbaren Schatzes verweben sind, und deshalb immer noch das Ziel mancher Wissenschaftler sind.

* Die Hotels, Pensionen und Privatwohnungen liegen fast alle direkt am Strand und bieten den Gästen aller Gesellschaftsklassen modernsten Komfort und vornehme Gastfreundschaft.

* Naheliegende Besuchsorte: **GABICCE MONTE** (1 km.), mit historischer Kirche aus dem XVI Jahrhundert. **GRADARA** (6 km.), Schloss der Malatesta, weltberühmt wegen der Geschichte der Francesca da Rimini. **PESARO** (16 km.), mit dem Geburtshaus Rossinis, dem Musikonservatorium, dem Erzogspalast, worin Lucrezia Borgia lebte, um dem Schloss Sforza. **URBINO** (52 km.), mit dem Geburtshaus Raffaels und dem Herzogspalast der Montefeltre. **FANO** (25 km.), mit Römischen Ruinen, Museen, Kirchen und dem Triumphbogen des Augustus. **SAN MARINO** (45 km.), die kleinste und älteste Republik der Welt. Das **THERMALBAD CARIGNANO** (24 km.), das Karlsbad Italiens.

 **GABICCE MARE**, the ancient Castellum Ligabittii is a sunny and quiet summer resort frequented by a great number of foreigners and Italians and is situated at the foot of Gabicce Monte (1425 ft.), on one side towering directly over the sea, while on the other side it slopes softly towards Cattolica and the land of Romagna.

* The beach offers a pure and velvety sand, while many doctors recommend Gabicce Mare for its mild climate, saturated with salisoidic qualities and therapeutic attributes.

* This seaside resort is also preferred for the possibility it offers for excursions on the nearby, hills, rich in historical souvenirs interwoven with the tales of a fabulous hidden treasure, for which it is continuously visited by historians doing research work. Hotels, boarding-houses and private villas, nearly all directly on the beach, are equipped with the most modern comforts and offer a courteous and efficient hospitality to all social classes.

* Places to see: **GABICCE MONTE** (1 km.), famous for its international night-club «Edenrock» and for its Church built in the 15th century. **GRADARA** (6 km.), and its Malatestian Castle, well known for the historical episode of Francesca da Rimini (many operas have been written on this subject). **PESARO** (16 km.), Birthplace of Rossini, Musical Conservatory, Palace where Lucretia Borgia lived, Castle of Count Sforza. **URBINO** (52 km.), birthplace and House of Raphael, Palazzo Ducale. **FANO** (25 km.), Roman Ruins, Museums, Arch of Augustus the Cathedral and Malatestian Tombs. **SAN MARINO** (45 km.), the smallest Republic in the world. **CARIGNANO-TERME** (14 km.), the Karlsbad of Italy, famous for its radio-active springs.

Informazioni: Renseignements: Auskünfte: Information:
AZIENDA AUTONOMA DI SOGGIORNO - ☎ 7375 - GABICCE MARE
(Pesaro) ITALIA

PROVINCIA PESARO URBINO





ELENCO DELLE VIE LISTE DES RUES STRASSENVERZICHNIS LIST OF THE STREETS

| | | | | | |
|----------------------|---------------------|---------------|-----------------|-----------------------|--------------|
| via Dante | ALIGHIERI | C 11 | " Goffredo | MAMELI | DG 11 |
| " Ludovico | ARIOSTO | BC 3 | " del | MANDORLI | DE 14 |
| " fratelli | BALNEARE | BC 8 | " Guglielmo | MARCONI | DE 5 |
| " Francesco | BANDIERA | E 4 | v.lo | MARCO POLO | BB 4 |
| " Cesare | BARACCA | BC 5 | v.le | MARE | BB 5-8 |
| " BELLAVISTA | SAN BARTOLO | DE 7-9 | v.lo | MARINA | CC 6 |
| " Vincenzo | BATTISTI | B 34-5 | v.le | MARINA | CC 9-10 |
| " BELVEDERE | BELLAVISTA | C 5-6 | via | MARTIRI DI MARZABOTTO | ET 7-8 |
| v.le | BELLINI | E 4 | " Pietro | MASCAGNI | ET 3 |
| " Nino | BELVEDERE | D 5-6 | p.zza | MATTEOTTI | ET 3 |
| " Giordano | BIXIO | B 4 | via | MAZZINI | CC 4 |
| " Bruno | BRUNO | D-E 4 | " delle | MEDAGLIA D'ORO | CC 13 |
| " S. | BUOZZI | E 7-8 | " Ciro | MENOTTI | CC 13 |
| " Luigi | S.CABOTO | B 3 | " del | MERCATO | DD 4 |
| " CADUTTI DEL LAVORO | CADORNA | B 4 | " dei | MILLE | CC 4 |
| " fratelli | CADUTI DEL MARE | B 2 | " Francesco | MONTE GRAPPA | CC 11 |
| stada | CAIROLI | G 11 | " Guglielmo | OVERDAN | GG 13 |
| del | CAMPO QUADRO | G 3-4 | " dell' | ORIZZONTE | CC 11-12 |
| privata | CAMPO SPORTIVO | F 5 | " della | PACE | G 11 |
| " Enrico | di CAPO EST | C 15 | " Giovanni | PANORAMICA | B5-6-7 C7-15 |
| " Camillo | CARDELLINO | FG 3 | " PASCAL | PERGOLES | C 2-3 |
| " fratelli | CARUSO | F 2-3 | " Carlo | PISACANE | C 3 |
| " del | CAVOUR | C 4 | " del | PORTA PIA | EF 6 |
| " della | CELLA | DE 7-8 | strada del | POZZO | B1 C2-3 |
| " del | CEVOLI | DE 7 | v.le | I MAGGIO | DF 10-11 |
| " della | CIMITERO | D 6 | via | PUCCHINI | B 3 |
| lungomare | CIRCONVALLAZIONE | CB 4-5 | via | 4 NOVEMBRE | F 7 |
| via della | COLOMBO | A 1-2-3 B 4-5 | v.le della | REPUBBLICA | CC 6-7 |
| " Filippo | CONCILIAZIONE | D 5 | via della | RESISTENZA | BC 3-4 |
| " della | CORRIDONI | E 8 | " Giovanni | RICORDI | B 2 |
| vicinale della | COSTITUZIONE | FG 3 | " del | RISORIMENTO | E6-7 F7-8 |
| " della | CROCE VECCHIA | G 15 | (ex statale 16) | ROMA | C 11 |
| via Gabriele | CUPA | GF 12-13 | via delle | ROMAGNA | E1-5 F6-9 |
| " Leonardo | D'ANNUNZIO | B 5 | " fratelli | RONDINI | C 14 |
| " Edmondo | DA VINCI | E 4-5 | " Gioacchino | ROSSELLI | EF 7-8 |
| " Armando | DE AMICIS | B 1-2-3 | " Aurelio | ROSSINI | DEF 11 |
| " Gaetano | DIAZ | B 3 | " Nazario | SAFFI | EF 8 |
| " Emanuel | DOLCE COLLE | D 5-6 | " Gerolamo | SAURO | E 4 |
| strada dell' | DONIZETTI | F 4-5 | " della | SAVONAROLA | E 4 |
| " Fabio | 2 GIUGNO | F 7 | v.le | SCOLA | G 14 |
| v.lo | FILIBERTO | C 11 | vicin. delle | SELVE | EFG 14-15 |
| vicinale della | ERBA | fuori carta | via | SOMALIA | E 5 |
| " Gallio | ERITREA | B 3 | " delle | SOTTO MONTE FANANO | fuori carta |
| " Duccio | FERRATA | B 6-7 | v.lo | TAMERICI | E 13-14 |
| " Giuseppe | FILZI | G 2-3 | via dei | TAVOLLO | E 4 |
| " Eusebio | FIUME | B 2-3 | via Enrico | TIGLI | DE 14 |
| v.lo | FLAMINIA | C 11 | " del | TOTTI | G 13 |
| vicinale della | FONTE | C-F 12-13 | " di | TRENTO | B 2 |
| " Antonio | Forni | E-F 8 | " del | TRIESTE | B 2 |
| " Achille | FOSSE ARDEATINE | G 10 | " giardini | TURCO | C 12 |
| " Girolamo | FOSETTA | G 10 | p.zza | UNITA' D'ITALIA | B 5 |
| " della | FRANCESCA da Rimini | G 10 | via | VALBRUNA | C 11 |
| " Giacomo | GALILEI | E 5 | v.le | VALLUGOLA | C 15 |
| " della | GALIMBERTI | E 5 | " | VENEZIA | C 11 |
| v.lo | GARIBALDI | C 3-4 | " | 25 APRILE | DE 5-6 |
| v.lo | GIAMBONE | C 7 | " | 25 LUGLIO | D 5 |
| " Antonio | GIOTTO | C 3 | " | 24 MAGGIO | EF 6-7 |
| via | GRADO | C 2 | " Giuseppe | 27 MARZO | E 6-7 |
| " Achille | GRAMSCI | F 3 | " Amerigo | VERDI | C 4 |
| " Girolamo | GRANDI | F 3 | villaggio | VESPUCCI | B 7 |
| " della | LANFRANCO | C 11 | v.le | VIGNA DEL MAR | DE 14 |
| " della | LEOPARDI | B 4 | via | VITTORIO VENETO | BCDE 4 |
| v.lo | LIBERTA' | E 7 | " | VOLTA | B 1-5 |
| via | LIBIA | B 3 | " F. | ZANELLA | F 2-3 |
| via | LIDIA | B 2 | " | | |
| " Nicolo' | MACHIAVELLI | BC 6 | | | |
| " F. | MADONNA DI LORETO | C 5-6 | | | |
| " | MAGELLANO | B 3 | | | |

INDIRIZZI UTILI

| | |
|---|-----|
| AZIENDA AUTONOMA DI SOGGIORNO | C 4 |
| Palazzo del Turismo - V.le della Vittoria, 41 | |
| Tel. 961375 - 961600 | |
| MUNICIPIO | B 4 |
| Via C. Battisti - Tel. 961 305 | |
| POLIZIA URBANA | B 4 |
| V.le della Vittoria - Tel. 963 040 | |
| CARABINIERI Comando stazione | B 2 |
| Via Trento Tel. 961 629 | |
| CASERMA FINANZA | C 6 |
| Via Marina Tel. 961 467 | |
| UFFICIO DOGANA | B 1 |
| (Piazzale Darsena Cattolica) Tel. 961 179 | |
| UFFICIO LOCALE MARITTIMO | B 1 |
| (Piazzale Darsena Cattolica) Tel. 967 463 | |

NUTZVOLLE ADRESSEN

| | |
|------------------------------------|------|
| DELEGAZIONE DI SPIAGGIA | A 1 |
| Via del Porto, 46 Tel. 967 463 | |
| CHIESA S. MARIA IMMACOLATA | B 3 |
| V.le della Repubblica Tel. 962 192 | |
| CHIESA S. ERMETE | C 11 |
| Gabicce Monte Tel. 962 714 | |
| CHIESA DELL'ANNUNZIATA | F 5 |
| Via del campo sportivo | |
| POSTA E TELEGRAFO | C 4 |
| V.le della Vittoria Tel. 961 291 | |
| TELEFONI (Cabine) | C 4 |
| V.le della Vittoria, 51 | |
| TAXI | B 4 |
| Via C. Battisti Tel. 961 472 | |
| ASSOCIAZIONE ALBERGATORI | C 4 |
| V.le della Vittoria - Tel. 963 352 | |

ADRESSES UTILES

| | |
|--------------------------------------|-------------|
| AGENZIE DI VIAGGIO: | C 4 |
| - PRAH Ufficio turistico | |
| V.le della Vittoria, 27 Tel. 961 686 | |
| - ATR | B 4 |
| V.le della Vittoria Tel. 961 889 | |
| - TEAM TRAVEL | B 3 |
| Via V. Veneto, 133 Tel. 968 204 | |
| BANCA POPOLARE PESARESE | B 4 |
| Via C. Battisti Tel. 961 363 | |
| CASSA DI RISPARMIO | B 3 |
| Piazza Matteotti Tel. 961 456 | |
| CREDITO ROMAGNOLO | C 4 |
| V.le della Vittoria Tel. 960 476 | |
| UFFICI CAMBIO | B 5 |
| Via V. Veneto, 169 Tel. 961 652 | |
| Via del Porto, 35 Tel. 967 413 | B 1 |
| OSPEDALE CATTOLICA | fuori carta |
| Via Beethoven Tel. 968291/2/3 | |

USEFUL ADDRESSES

| | |
|----------------------------------|-------------|
| AMBULANZA | B 4 |
| Via C. Battisti Tel. 961 472 | |
| FARMACIA COMUNALE | E 4 |
| Via Romagna Tel. 960 485 | |
| FARMACIA TINTORI | B 4 |
| Via C. Battisti, 13 Tel. 962 886 | |
| STAZIONE FERROVIARIA (Cattolica) | fuori carta |
| Informazioni Tel. 962 147 | |
| STAZIONE AUTOCORRIERE | C 4 |
| V.le della Vittoria | |
| MERCATO | F 5 |
| Via Campo Sportivo | |
| PIAZZALE MANIFESTAZIONI | C-D 4 |
| V.le della Vittoria | |
| PARCHEGGIO CUSTODITO | E 5-6 |
| Via 25 Aprile Tel. 963 960 | |

ESCURSIONI DA GABICCE MARE

| | | | |
|---------------|---------|---------|--------|
| Cattolica | Km. 0,5 | Urbino | Km. 49 |
| Gabicce Monte | " 2 | Ravenna | " 71 |
| Gradara | " 3 | Firenze | " 180 |
| Rimini | " 20 | Venezia | " 235 |
| San Marino | " 41 | Verona | " 258 |
| San Leo | " 51 | Roma | " 275 |

IMPIANTI SPORTIVI

| | | | |
|---------------------------|-------------|----------------------|------|
| CAMPI DA TENNIS | C 8-9 | BABY GOLF | B 6 |
| Viale Panoramica | | Viale Mare | |
| Tel. 962 405 | | MINIGOLF | B 6 |
| CENTRO SPORTIVO | | Via Panoramica | |
| COMMUNALE | G 4-5 | PISCINA (mt. 13x25) | B 6 |
| Campi di calcio - Tennis | | Via Panoramica | |
| Pallavolo - Pallacanestro | | PORTO TURISTICO | B 15 |
| Palestra | | Vallugola (Capo Est) | |
| MANEGGIO | fuori carta | Tel. 963 990 | |
| Via Campo Quadro | | | |

PIANTA DELLA CITTA' - STADTPLAN - PLAN DE LA VILLE - MAP

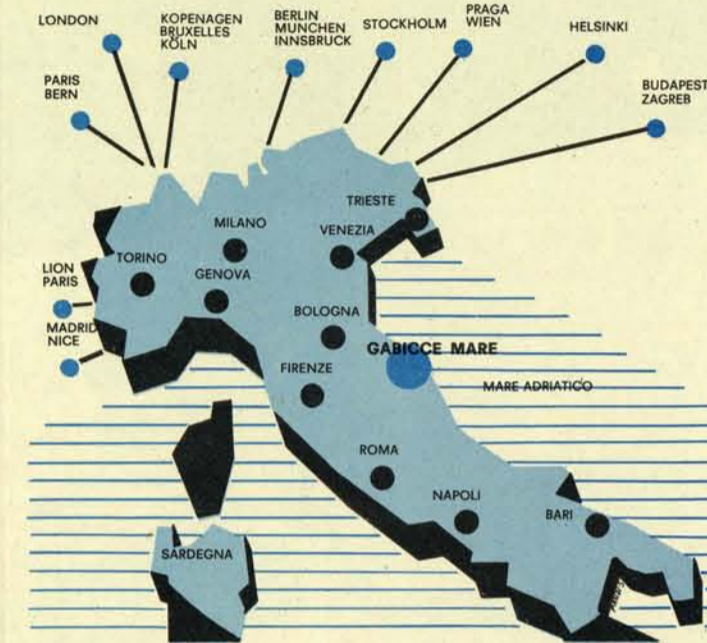

COME SI GIUNGE A GABICCE MARE

Gabicce Mare si trova ad 1 Km. dalla Stazione FF.SS. di Cattolica-Gabicce, sulla linea ferroviaria Bologna-Ancona ed a 15 Km. dall'aeroporto di Miramare (Rimini). Autostrada A14 con stazione di uscita Cattolica-Gabicce. Collegamenti di autobus con le principali città italiane.

WIE SIE GABICCE MARE ERREICHEN

Gabicce Mare befindet sich 1 km von der Eisenbahn-Station Cattolica-Gabicce an der Linie Bologna-Ancona und 15 km vom Flughafen Miramare (Rimini) entfernt. Autobahn Nr. A14 Ausfahrt Cattolica-Gabicce. Mit den grössten Zentren Italiens bestehen Autobusverbindungen.

COMMENT ON ARRIVE A GABICCE MARE

Gabicce-Mare se trouve à 1 km. de la gare de Cattolica-Gabicce à la ligne ferrovière Bologna-Ancona et à 15 km de distance de l'aéroport de Miramare (Rimini). Autoroute A14 avec sortie Cattolica-Gabicce. Communications d'autobus avec les villes principales de l'Italie.

HOW TO REACH GABICCE-MARE:

Gabicce Mare is situated at a distance of 1 km from the Railway-Station Cattolica-Gabicce and at about 15 km from Miramare Airport (Rimini). Motorway A14 with exit Cattolica-Gabicce. Bus services to the main cities of Italy.

Realizzazione e stampa: Litografia Marchi S. Gio. in Marignano (Forlì)
Ogni diritto riservato. Riproduzione vietata anche parziale
Aggiornamento: aprile 1980

GABICCE MARE

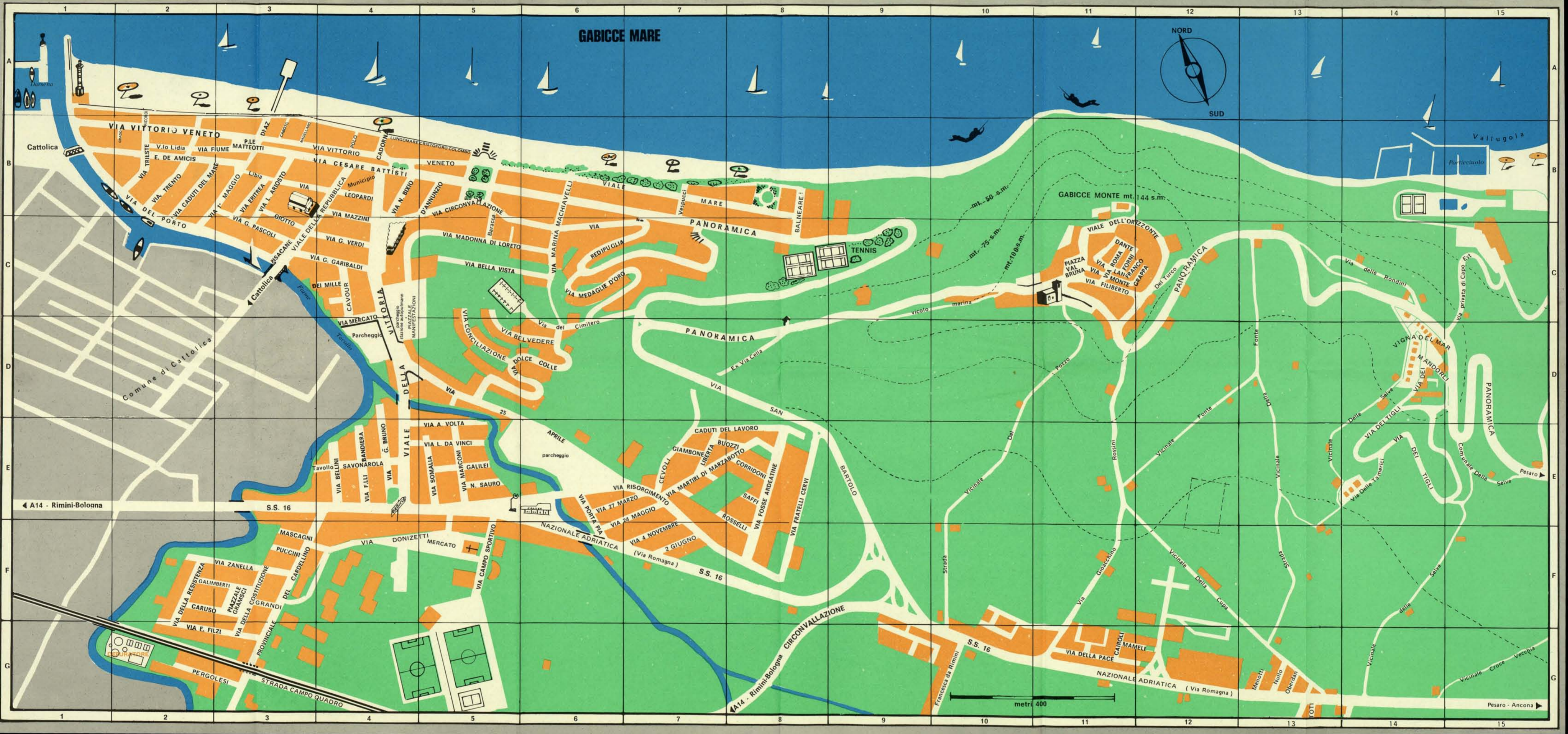

Cattolica

Vallugola

GABICCE MONTE mt. 144 s.m.

A14 - Rimini-Bologna

S.S. 16

A14 - Rimini-Bologna

S.S. 16

Pesaro - Ancona

metri 400





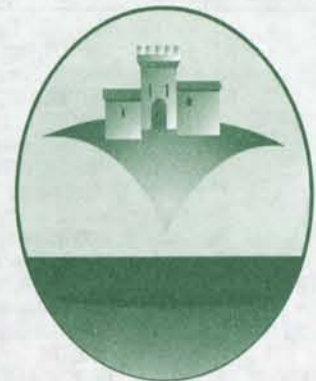

AZIENDA DI PROMOZIONE TURISTICA

GABICCE MARE

Comuni di:
GABICCE MARE
CASTELDELICI
GRADARA
MAIOLO
NOVAFELTRIA
PENNABILLI
SAN LEO
SANT'AGATA FELTRIA
TALAMELLO
TAVULLIA



ApT
GABICCE MARE

Viale della Vittoria
I - 61011 GABICCE MARE (PS)
Riviera Adriatica - ITALIA
Tel. 0541/954424 - 960018
Fax 0541/953500

Realizzazione e stampa: Fotografia Marchi & Marchi - San Giovanni in Marignano (FO)
Ogni diritto riservato. Riproduzione vietata anche parziale. Aggiornamento giugno 1993



Uffici informazioni Turistiche - Für Auskünfte wenden Sie sich an
For information apply to - Pour toute information adressez-vous à:

GABICCE MARE - AZIENDA PROMOZIONE TURISTICA
Viale della Vittoria, 41 c.a.p. 61011
Tel. (0541) 954424 - 960018 Fax (0541) 953500

CASTELDELICI - PRO LOCO Via Capoluogo, 2 c.a.p. 61010
Tel. (0541) 915423

GRADARA - PRO LOCO Via Borgo Mancini c.a.p. 61012
Tel. (0541) 964115

MAIOLO - PRO LOCO c.a.p. 61010
Tel. (0541) 920012

NOVAFELTRIA - PRO LOCO c.a.p. 61015
Tel. (0541) 921935

PENNABILLI - PRO LOCO Piazza Garibaldi c.a.p. 61016
Tel. (0541) 928659

PERTICARA - PRO LOCO Via A. Oriani, 60 c.a.p. 61017
Tel. (0541) 927212

SAN LEO - PRO LOCO Piazza Dante, 14 c.a.p. 61018
Tel. (0541) 916231

S.AGATA FELTRIA - PRO LOCO Piazza Garibaldi, 10 c.a.p. 61019
Tel. (0541) 929613

TALAMELLO - PRO LOCO Via Bevitori, 23 c.a.p. 61010
Tel. (0541) 920785

PIETRACUTA - COMUNITA' MONTANA ALTA
VAL MARECCHIA
Via S.S. Marecchiese c.a.p. 61010
Tel. (0541) 923636

ESCURSIONI DA GABICCE MARE

| | | | |
|--------------------|---------|--------------|---------|
| Cattolica | km. 0,5 | Montegrimano | km. 30 |
| Gabicce Monte | km. 2 | Casteldelci | km. 75 |
| Gradara | km. 3 | Maiolo | km. 60 |
| Rimini | km. 20 | Talamello | km. 55 |
| San Marino | km. 41 | Tavullia | km. 10 |
| San Leo | km. 51 | Perticara | km. 62 |
| Urbino | km. 49 | Firenze | km. 180 |
| Ravenna | km. 71 | Venezia | km. 235 |
| Pennabilli | km. 70 | Verona | km. 258 |
| Novafeltria | km. 55 | Roma | km. 300 |
| Sant'Agata Feltria | km. 70 | | |

IMPIANTI SPORTIVI

| | | | |
|---------------------------|-------|-----------------------------|------|
| CAMPI DA TENNIS | C 8/9 | Pallavolo - Pallacanestro | |
| Viale Panoramica | | Palestra Tel. (0541) 950272 | |
| Tel. (0541) 954405 | | BABY GOLF Viale Mare | B 6 |
| CENTRO SPORTIVO | | MINGOLF via Panoramica | B 6 |
| COMUNALE | G 4/5 | PORTO TURISTICO | B 15 |
| Campi di Calcio | | Vallugola (Capo Est) | |
| Tennis Tel. (0541) 953542 | | Tel. (0541) 950352 | |

C'è qualcosa di magico in una vacanza a Gabicce Mare. Innanzi tutto il mare e la spiaggia di sabbia finissima, incastonati come rari gioielli fra il porto canale ed il verde promontorio di Gabicce Monte: Poi Valbruna, la mitica città sommersa regno incontrastato della pesca subacquea. E poi ancora la calda simpatia e la cordialità dei suoi abitanti, non disgiunta alla grande esperienza e professionalità degli hotels, ristoranti, pizzerie, negozi e locali notturni che animano la cittadina durante la stagione estiva. Gabicce Mare è Marche e Romagna fuse assieme. Ma c'è di più: Un vivo entroterra, ricco di storia e di tradizioni antiche, fa corona a tutto ciò.

Un solo soggiorno a Gabicce Mare non basta. Mare, collina e montagna, tradizioni gastronomiche, manifestazioni estive e fiere annuali offrono una vera vacanza a tutto tondo. E proprio qui, pigramente sdraiati al sole, con gli occhi socchiusi, viene facile sognare di castelli e fortezze.

Ein Urlaub in Gabicce Mare ist zauberhaft! Zunächst ist das Meer und der feine Sandstrand, wie Juwelen zwischen dem Hafenanal und dem grünen Vorgebirge von Gabicce Monte. Dann die nahe Valbruna, die mythische versunkene römische Stadt, ein Reich für Unterwassersportsfreunde. Es bietet auch die warme Gastfreundschaft und Herzlichkeit seines Volkes und die langjährige Berufserfahrung seiner Hotels, Restaurants, Pizzerias, Geschäfte und Night Clubs, die Gabicce einen besonderen Charm verleihen. Gabicce Mare vereint in sich die Marken und die Romagna Region. Es besitzt ein schönes Hinterland reich an Geschichte und antike Tradition.

Ein einziger Besuch zu Gabicce Mare reicht nicht aus: das Meer, die grüne Hügel und die steile Berge, die alten gastronomischen Traditionen, die viele Veranstaltungen und Feste versprechen einen unvergesslichen Urlaub.

Hier, wenn man unter der warmen Sonnen mit halbgeschlossenen Augen liegt, ist es sehr einfach, von Burgen und Festungen zu träumen.

**INDIRIZZI UTILI ♦ NUTZVOLLE ADRESSEN ♦
ADRESSES UTILES ♦ USEFUL ADDRESSES**

AZIENDA PROMOZIONE TURISTICA C 4
Palazzo del Turismo - Viale della Vittoria, 41
Tel. (0541) 954424 / 960018 Fax (0541) 953500

MUNICIPIO Via C. Battisti - Tel. (0541) 953101 B 4

POLIZIA URBANA Viale della Vittoria - Tel. (0541) 954507 B 4

CARABINIERI Via Trento - Tel. (0541) 954629 B 2

UFFICIO DOGANA (Piazzale Darsena Cattolica) - Tel. (0541) 961179 B 1

UFFICIO LOCALE MARITTIMO B 1
(Piazzale Darsena Cattolica) Tel. (0541) 963221

DELEGAZIONE DI SPIAGGIA Via Porto Tel. (0541) 967463 A 1

CHIESA S. MARIA IMMACOLATA B 3
Via della Repubblica - Tel. (0541) 950011

CHIESA S. ERMETE Gabicce Monte Tel. (0541) 952714 C 11

CHIESA DELL'ANNUNZIATA Via Moro Tel. (0541) 954348 F 5

BANCA POPOLARE PESARESE Via C. Battisti Tel. (0541) 954363 B 4

CASSA DI RISPARMIO P.zza Matteotti Tel. (0541) 954456 B 3

CREDITO ROMAGNOLLO Viale della Vittoria Tel. (0541) 950503 C 4

OSPEDALE CATTOLICA Tel. (0541) 966111 fuori carta

AMBULANZA Via Repubblica Tel. (0541) 954472 B 4

There is something magic in a holiday in Gabicce Mare. First of all the sea and the thin sand beach, both set like precious jewels between the canal harbour and the green promontory of Gabicce Monte. Nearby lies Valbruna, the mythical submerged Roman town, an uncontested kingdom for underwater fishing.

Gabicce Mare offers the warmth and cordiality of its inhabitants together with the great professional experience of its hotels, restaurants, pizzerias, shops and night clubs, which provide many attractions during summer.

Gabicce Mare is Marche and Romagna regions blended together. But there is even more, it offers a hinterland full of life and rich in history and tradition. Only one visit to Gabicce isn't enough: the sea, the green hills and beautiful mountains, the rich and varied gastronomic traditions, the numerous summer events and fairs offer an ideal holiday. Here if you lay dozing in the sun it is easy to dream castles and fortresses.

Il y a quelque chose de magique dans des vacances a Gabicce Mare. Tout d'abord la mer et la plage de sable très fin serties, comme des bijoux très rares, entre le port canal et le vert promontoire de Gabicce Monte. Un peu plus loin, Valbruna, la mythique ville romaine submergée, règne incontesté de la pêche sous-marine: Et puis encore la chaleureuse sympathie et la cordialité de ses habitants qui forment un tout avec la grande expérience et le professionnalisme des hôtels, restaurants, pizzerias, magasins et boîtes de nuit qui animent cette petite ville pendant l'été: Gabicce Mare est Marches et Romagne mélangées ensemble. Mais il y a encore plus! Un arrière-pays plein de vie, riche en histoire et en vieilles traditions, qui encadre tout ceci. Un seul séjour à Gabicce Mare ne suffit pas. Mer, colline et montagne, traditions gastronomiques, manifestations pendant l'été et foires annuelles offrent vraiment de véritables vacances et pour tous les goûts. Et c'est justement ici, paresseusement couchés au soleil avec les yeux entreouverts, qu'il est si facile de rêver de châteaux et de forteresses.

FARMACIA COMUNALE Via Romagna Tel. (0541) 960485 E 4

FARMACIA TINTORI Via C. Battisti, 13 Tel. (0541) 962886 B 4

STAZIONE FERROVIARIA (Cattolica) Tel. (0541) 962147 fuori carta

STAZIONE AUTOCORRIERE Via della Vittoria C 4

MERCATO DEL GIOVEDI' Via Aldo Moro F 5

PIAZZALE MANIFESTAZIONI Viale della Vittoria C D 4

PARCHEGGIO CUSTODITO Via 25 Aprile Tel. (0541) 954300 E 5-6

UFFICI VIAGGIO:

- GABIMAR Viale della Vittoria Tel. (0541) 954686 C 4

- S. STEFANO Via V. Veneto, 115 Tel. (0541) 952731 B 5

- NADIR Viale della Vittoria Tel. (0541) 950900 C 4

UFFICI CAMBIO:

- Via V. Veneto, 169 Tel. (0541) 968450 B 5

- Via del Porto, 35 Tel. (0541) 967413 B 1

- Via Primo Maggio Tel. (0541) 950270 B 3

AGENZIE D'AFFARI:

- Badiloli Danilo Via Panoramica, 15 Tel. (0541) 962863 B 6

- Agenzia Montemare Via Garibaldi, 9 Tel. (0541) 950211/958284 C 4

POSTA e TELEGRAFO Via XXV Aprile Tel. (0541) 954291 E 6

TELEFONI "SID" Viale della Vittoria, 51 C 4

TAXI Via Repubblica Tel. (0541) 954472 B 4

ASSOCIAZIONE ALBERGATORI C 4
Viale della Vittoria Tel. (0541) 954006 - 953600

ASSOCIAZIONE ALBERGATORI
Palazzo del Turismo - Viale della Vittoria
I - 61011 GABICCE MARE (PS)
Tel. (0541) 953600 (3 linee) (0337) 621623
Fax (0541) 958105 - Telex 550535 GAB I

COOPERATIVA ALBERGATORI
Viale della Vittoria, 105
I - 61011 GABICCE MARE (PS)
Tel. (0541) 953600 - 960256 (0337) 621623
Fax (0541) 958 105

GABIMAR TRAVEL & TOURISM
Viale della Vittoria, 21
I - 61011 GABICCE MARE (PS)
Tel. (0541) 954686 - Fax (0541) 958105



Juwelier
Bijouterie
Jewels

GIOIELLI Damiani



GIOIELLERIA
MUCCINI

Piazza Matteotti Tel. (0541) 950111
I - 61011 GABICCE MARE (PS)

BAUME & MERCIER

OMEGA

BREITLING

Diners Club - American Express - Bank Americard - Eurocard

PIANTA DELLA CITTA' - STADPLAN - MAP - PLAN DE LA VILLE



AZIENDA DI PROMOZIONE TURISTICA

GABICCE MARE

AZIENDA DI PROMOZIONE TURISTICA
I - 61011 GABICCE MARE (PS) - Viale della Vittoria
Tel. (0541) 954424 - 960018 - Fax (0541) 953500

immobiliare
MonteMare

Compravendita immobili
affitti appartamenti estivi

Rag. Franco Tucci
Via Garibaldi, 9
I - 61011 GABICCE MARE (PS)
Tel. (0541) 950211



ELENCO DELLE VIE + LISTE DES RUES +
STRASSENVERZICHNIS + LIST OF THE STREETS

| | | | | | |
|------------------------------|-------------|-------|--------------------------------|-------------|-------|
| ALIGHIERI Dante Via | C | 11 | MASCAGNI Pietro via | F | 3 |
| ARIOSTO Ludovico via | BC | 3 | MATTEOTTI Giacomo piazza | B | 3 |
| ARTIGIANATO DELL' via | G | 11/12 | MAZZINI Giuseppe via | C | 4 |
| BALNEARE via | BC | 8 | MEDAGLIA D'ORO delle via | C | 6 |
| BANDIERA fratelli via | E | 4 | MENOTTI Ciro via | G | 13 |
| BARACCA Francesco via | BC | 5 | MERCATO del via | D | 4 |
| BATTISTI Cesare via | B | 3/4/5 | MILITE IGNOTO via | C | 5 |
| BELLAVISTA via | C | 5/6 | MILLE del via | C | 4 |
| BELLINI Vincenzo via | E | 4 | MONTE del strada | C | 9/10 |
| BELVEDERE via | D | 5/6 | MONTE GRAPPA via | C | 11 |
| BIXIO Nino via | B | 4 | MORO Aldo via e piazza | F | 5 |
| B. BORDONIN Alexander via | F | 4 | NAZARIO Sauro via | E | 5 |
| BUIZZI Bruno via | E | 7/8 | NULLO Francesco via | G | 13 |
| CABOTO G. via | B | 3 | OBBERDAN Guglielmo via | G | 13 |
| CADORNA Luigi via | B | 4 | ORIZZONTE dell' via | C | 11/12 |
| CADUTI DEL LAVORO via | E | 7/8 | PACE della via | C | 11 |
| CADUTI DEL MARE via | B | 2 | PAGANINI Nicolò via | G | 3 |
| CAIROLI fratelli via | G | 11 | PANORAMICA via | B | 5/6/7 |
| CAMPO QUADRO strada | G | 3/4 | PASCOLI giovani via | C | 7/15 |
| CAPO EST privata di via | C | 15 | PERCOLSI Gio. Batt. via | C | 3 |
| CARDULLINO via | FG | 3 | PISCANE C arlo via | C | 2/3 |
| CARUSO Enrico via | F | 2/3 | PORTA PIA via | EF | 6 |
| CAVOUR Camillo via | C | 4 | PORTO del via | B | 1 |
| CERVI fratelli via | EF | 8 | | C | 2/3 |
| CEVOLI Giuseppe via | DE | 7 | POZZO strada del | DEF | 10/11 |
| CIRCONVALLAZIONE della via | CB | 4/5 | PRIMO MAGGIO via | B | 3 |
| COLOMBO Cristoforo lungomare | A | 1/2/3 | PUCCHINI Giacomo via | F | 7 |
| | B | 4/5 | QUATTRO NOVEMBRE via | F | 3 |
| CONCILIAZIONE della via | D | 5 | QUERCIE delle via | DE | 12 |
| CORRIDONI Filippo via | E | 8 | REDIPUGLIA via | C | 6/7 |
| COSTITUZIONE della via | FG | 3 | REPUBBLICA della viale | BC | 3/4 |
| CROCE VECCHIA vicinale della | G | 15 | RESISTENZA della via | F | 2 |
| CUPA vicinale della | GF | 12/13 | RICORDI GIOVANNI via | B | 2 |
| D'ANNUNZIO Gabriele via | B | 5 | RISORGIMENTO del via | E | 6/7 |
| DE AMICIS Edmondo via | B | 1/2/3 | ROMA via | F | 7/8 |
| DIAZ Armando via | B | 3 | ROMAGNA (ex statale 16) | C | 11 |
| DOLOCE COLLE via | D | 5/6 | | E | 1/5 |
| DONIZETTI Gaetano via | D | 5/6 | | F | 6/9 |
| DUE GIUGNO via | F | 7 | | C | 14 |
| FILIBERTO Emanuele via | C | 11 | RONDINI delle via | F | 15 |
| ERBA strada dell' | fuori carta | | ROSSA Guido via | C | 4 |
| ERITREA via | B | 3 | ROSSELLI fratelli via | EF | 7/8 |
| FERRATA strada | G | 6/7 | ROSSINI Gioacchino via | DEF | 11 |
| FILZI Fabio via | G | 2/3 | SAFFI Aurelio via | E | 8 |
| FILUME via | D | 2/3 | SAN BARTOLO via | DE | 7/8/9 |
| FLAMMINIA vicolo | C | 11 | SAVONAROLA Gerolamo via | E | 4 |
| FONTE vicinale della | CF | 13 | SBARRETTI Fulvio giardini | B | 4 |
| FORNI vicolo | C | 11 | SCOLA via | G | 14 |
| FOSSE ARDEATINE delle via | EF | 8 | SELVE delle vicinale | E13/14/15 | |
| FOSSETTA strada | G | 10 | SOMALIA via | E | 5 |
| FRANCESCA da Rimini via | G | 10 | SOTTO MONTE Fanano via | fuori carta | |
| FRATTE strada | fuori carta | | STURZO Don Luigi via | FG | 12 |
| GALILEI Galileo via | E | 5 | TAMERICI delle via | E | 13/14 |
| GALIMBERTI Duccio via | F | 2/3 | TAVOLLO vicolo | E | 4 |
| GARIBALDI Giuseppe via | C | 3/4 | TIGLI del via | DE | 14 |
| GESSARA via | FG | 14 | TOGLIATTI Palmiro via e piazza | F | 12 |
| GIAMBONE Eusebio via | E | 7 | TOSCANINI Arturo via | F | 3/4 |
| BRUNO Giordano via | DE | 4 | TOTI Enrico via | G | 13 |
| GIOTTO vicolo | C | 3 | TRENTO via | B | 2 |
| GRADO vicolo | B | 2 | TRIESTE via | B | 2 |
| GRAMSCI Antonio piazza | F | 3 | TURCO del via | C | 12 |
| GRANDI Achille via | F | 3 | TURISMO del piazzale | CD | 4 |
| LANFRANCO Girolamo via | C | 11 | UNITA' D'ITALIA giardini | B | 5 |
| LEONARDO DA VINCI via | E | 4/5 | VALBRUNA piazza | C | 11 |
| LEONCAVALLO piazza | F | 4 | VALLUGOLA Baia | B | 15 |
| LEOPARDI Giacomo piazza | B | 4 | VENEZIA via | C | 11 |
| LIBERTA' della piazza | E | 7 | VENTICINQUE APRILE via | DE | 5/6 |
| LIBIA via | B | 3 | VENTIQUATTRO MAGGIO via | D | 5 |
| LIDIA vicolo | B | 2 | VENTISETTE MARZO via | EF | 6/7 |
| MACHIAVELLI Nicolò via | BC | 6 | VERDI Giuseppe via | E | 6/7 |
| MADONNA DI LORETO via | C | 5/6 | VESPUCCI Amerigo via | C | 4 |
| MAGELLANO F. via | B | 3 | VIGNA DEL MARE villaggio | B | 7 |
| MAMELI Goffredo via | G | 11 | VITTORIA viale della | BCDE | 4 |
| MANDORLI dei via | D | 14 | VITTORIO VENETO via | B | 1/5 |
| MARCONI Guglielmo via | E | 5 | VIVALDI Antonio via | G | 3 |
| MARCO POLO vicolo | B | 4 | VOLTA via | E | 5 |
| MARE viale | B | 5/8 | ZANONAI Riccardo via | EF | 5 |
| MARINA via | C | 6 | ZANELLA Amilcare via | F | 2/3 |
| MARINAI D'ITALIA giardini | C | 8 | | | |
| MART. MARZABOTTO via | E | 7/8 | | | |



Gabiccemare



ELENCO DELLE VIE

| | | | | | | | | | | | |
|-----------------------|---------|------------------------------|---------|--------------------------|-------|--------------------------|---------|---------------------------|-------------|--------------------------|--------|
| ALIGHIERI Dante via | C 11 | CADORNA Luigi via | B 4 | GALIMBERTI Duccio via | F 2/3 | MASCAGNI Pietro via | F 3 | PRIMO MAGGIO via | B 3 | TAVOLLO vicolo | E 4 |
| ARIOSTO Ludovico via | BC 3 | CADUTI DEL LAVORO via | E 7/8 | GARRIBALDI Giuseppe via | C 3/4 | MATTEOTTI Giacomo piazza | B 3 | PUCINI Giacomo via | F 3 | TIGLI del via | DE 14 |
| ARTIGIANATO DELL' via | G 11/12 | CADUTI DEL MARE via | B 2 | GENSARA via | FG 14 | MAZZINI Giuseppe via | C 4 | QUATTRO NOVEMBRE via | F 7 | TOLLATI P. via e piazza | F 12 |
| BALNEARE via | BC 8 | CAIROLI Fratelli via | G 11 | GIAMBONE Eusebio via | E 7 | MEDAGLIA D'ORO delle via | C 6 | QUEBEC delle via | DE 12 | TOSCANINI Amaro via | F 3/4 |
| BANDIERA Fratelli via | E 4 | CAMPO QUADRO strada | G 3/4 | BRIUNO Giordano via | DE 4 | MENOTTI Ciro via | G 13 | REDIPUGLIA via | C 6/7 | TOTTI Enrico via | G 13 |
| BARACCA Francesco via | BC 5 | CAPO EST privata di via | C 15 | GIOTTO vicolo | C 3 | MERCATO del via | D 4 | REPUBBLICA della viale | BC 3/4 | TRENTO via | B 2 |
| BATTISTI Cesare via | B 3/4/5 | CARDELLINO via | FG 3 | GRADO vicolo | B 2 | MILLE IGNOTO via | C 5 | RESISTENZA della via | F 2 | TRIESTE via | B 2 |
| BELLAVISTA via | C 5/6 | CARUSO Enrico via | F 2/3 | GRAMSCI Antonio piazza | F 3 | MILLE del via | C 4 | RICORDI Giovanni via | B 2 | TURCO del via | C 12 |
| BELLINI Vincenzo via | E 4 | CAVOUR Camillo via | C 4 | GRANDI Achille via | F 3 | MONTE del strada | C 9/10 | RISORGIMENTO del via | E 6/7 | TURISMO del piazzale | CD 4 |
| BELVEDERE via | D 5/6 | CERVI Fratelli via | EF 8 | LEONARDO DA VINCI via | E 4/5 | MONTE GRAPPA via | C 11 | ROMA via | F 7/8 | UNITÀ D'ITALIA giardini | B 5 |
| BIRJO Nino via | B 4 | CEVOLI Giuseppe via | DE 7 | LEONCAVALLO piazza | F 4 | MORO Aldo via e piazza | F 5 | ROMAGNA (ex statale 16) | C 11 | VALBRUNA piazza | C 11 |
| BORODIN Alexander via | F 4 | CIRCONVALLAZIONE via | CB 4/5 | LEOPARDI Giacomo piazza | G 4 | NAZARIO Sauro via | E 5 | | E 1/5 | VALLUGOLA baia | B 15 |
| BUZZI Bruno via | E 7/8 | COLONBO Cristoforo langonate | A 1/2/3 | LIBERTÀ piazza della | E 7 | NULO Francesco via | G 13 | RONDINI delle via | C 14 | VENEZIA via | C 11 |
| CABOTO G. via | B 3 | COLOMBO Cristoforo langonate | B 4/5 | LIDIA via | B 3 | ORBERDAN Guglielmo via | G 13 | ROSSA Guido via | F 5 | VENTICINQUE APRILE via | DE 5/6 |
| | | | | LIDIA vicolo | B 2 | ORIZZONTE dell' via | C 11/12 | ROSSELLI Gioacchino via | DEF11 | VENTICINQUE LUGLIO via | D 5 |
| | | | | MACHIAVELLI Nicolo via | BC 6 | PACE della via | G 11 | SAFFI Aurelio via | E 8 | VENTIQUATTRO MAGGIO via | EF 6/7 |
| | | | | MADONNA di LORETO via | C 5/6 | PAGANINI Nicolo via | G 3 | SAN BARTOLO via | DE 7/8/9 | VENTISETTE MARZO via | E 6/7 |
| | | | | MAMELI Goffredo via | G 11 | MAGELLANO F. via | B 3 | SAVONAROLA Gerolamo via | E 4 | VERDI Giuseppe via | C 4 |
| | | | | MANDORLI via dei | D 14 | MARCONI Guglielmo via | E 5 | SBARRETTI Fulvio giardini | B 4 | VESPUCCI Amerigo via | B 7 |
| | | | | MARCONI Guglielmo via | E 5 | MARE POLO vicolo | B 4 | SCOLA via | G 14 | VIGNA DEL MARE villaggio | DE 14 |
| | | | | MARE viale | B 5/8 | MARE viale | B 5/8 | SELVE delle vicinale | E13/14/15 | VITTORIA della viale | BCDE4 |
| | | | | MARINA via | C 6 | MARINA via | G 10 | SOMALIA via | E 5 | VITTORIO VENETO via | B 1/5 |
| | | | | MARINA D'ITALIA giardini | B 8 | MART. MARZABOTTO via | E 7/8 | SOTTO MONTE Famano via | fuori carta | VIVALDI Antonio via | G 3 |
| | | | | MART. MARZABOTTO via | E 7/8 | | | STURZO Don Luigi via | FG 12 | VOLTA via | E 5 |
| | | | | | | | | TAMERICI delle via | E 13/14 | ZANDONAI Riccardo via | EF 5 |
| | | | | | | | | | | ZANELLA Amicare via | F 2/3 |

WORK SHOP
NOTIZIE - SERVIZI - APPUNTI

MAP GABICCE MARE

Euro Studium
PUBBLICAZIONI GUSTAVOLI & MORGAGNI

Grand Hotel Michelacci

Piazza Giardini Unità d'Italia, 1 - 61011 Gabicce Mare (PU)
Tel. 0541 954361 - Fax 0541 954544 - Priv.: 0541 953630
Internet: www.gabiccemare.com • E-Mail: michelacci@gabiccemare.com

AUREA
GIOIELLI E PIETRE

Lavorazione Artigianale
Hand Made • Hand Work

Via Valbruna, 6 - 61011 Gabicce Mare (PS) - Tel. 0541.967186 - Fax 0541.838959

WORK SHOP
NOTIZIE - SERVIZI - APPUNTI
MENSILE D'INFORMAZIONE

REGIONE MARCHE
GABICCE MARE

Editore

Euro Studium
PUBBLICAZIONI GUSTAVOLI & MORGAGNI

Sede e Direzione Commerciale
Via Morgagni, 30 - 37135 - Verona
Tel. 045 500 304 - 045 500 055
Fax 045 501 254
E-mail: euro@eurostudium.com
www.eurostudium.com

Direttore responsabile: Marzio Luigi Bardi
Coordinamento editoriale: Stefania Zanchi
Editing: dott.ssa Anna Galvani
Fotolito: Fides - VR
Stampa: MEDIAPRINT

1ª Edizione Maggio 2001

Si ringraziano gli inserzionisti che con la loro partecipazione hanno contribuito alla realizzazione di questa pubblicazione.

Ai sensi e per gli effetti della legge 675/96 l'editore dichiara che gli indirizzi utilizzati per l'invio in abbonamento di pubblici registri, elenchi, atti o documenti consultabili a chiunque e che il trattamento di tali dati non necessita del consenso dell'interessato.

Ciò nonostante, in base all'art. 13 dell'informatica, il titolare del trattamento ha diritto di opporsi all'utilizzo dei dati fornendo espressa dicitazione tramite comunicazione scritta da inviarsi alla sede di Euro Studium s.r.l., Via Morgagni, 30 - 37135 Verona.

Si precisa che lo studio grafico gratuito degli spazi pubblicitari pubblicati ne interdice la riproduzione per uso personale o per chi ne usi senza permesso scritto dall'editore. Il quale non si assume nessuna responsabilità per l'uso di marchi e slogan da parte degli inserzionisti.

Al fine di offrire un prodotto più completo e aggiornato possibile, per le prossime edizioni ringraziamo anticipatamente tutti coloro che consentiranno di segnalare eventuali incompiutezze o errori e relativi.

Distribuzione Gratuita



MISSISSIPPI
RIVOLUTIVO A DISCO BAR

Via Arenile,
61011 Gabicce Mare (PU)
Tel. e Fax 0541 962204
Cell. 0338 9915257

MISSISSIPPI
RIVOLUTIVO A DISCO BAR

ROMA SUPERMERCATI

DIAMANTE
Via Cabral, Cattolica (RN)

MACANNO
Via Macanno, Cattolica (RN)

TAVOLLO
Via Aldo Moro, 4
Gabicce Mare (PS)

CONAD
Uniti Per Davanti di Più?

Tav.1 B4

Comune di Gabicce Mare

Il volto mutevole della natura: Gabicce Mare dà il senso fisico di qualche cosa di nuovo. Il mare, la dolce insenatura della spiaggia, il promontorio, il porto turistico di Vallugola correati da un'ottima struttura ricettiva fanno di Gabicce Mare una cittadina che si adatta ad esigenze ed interessi diversi. Per chi desidera una vacanza "attiva" il calendario di manifestazioni, ricco di musica, cinema, arte e sport, è la prosecuzione ideale di una rilassante giornata al mare.

Percorsi nella storia

Mentre l'aspetto attuale di Gabicce Mare è il frutto di vicende recenti legate alle trasformazioni territoriali del dopoguerra, le radici storiche sono legate al territorio di Gabicce Monte. Su questo promontorio, infatti, già nel 909 è documentata l'esistenza di una comunità parrocchiale raccolta attorno alla chiesa di S. Ermete, chiesa che a tutt'oggi si trova all'ingresso dell'abitato. A quel tempo la sommità del colle era probabilmente fortificata, ma è in una bolla pontificia dell'anno 998 che appare per la prima volta l'espressione "Castellum Ligabittii" dal nome del feudatario Ligabittio.

Con il trascorrere dei secoli, il territorio con il suo Castello hanno visto la successione di vari dominazioni, dall'Arcivescovado di Ravenna, ai Malatesta, agli Sforza, ai Montefeltro, ai della Rovere ed infine allo Stato Pontificio. Alcuni studiosi hanno cercato le tracce del Castello di Gabicce rinvenendo alcuni tratti di mura con l'ingresso sormontato da un campanile: sfortunatamente, dagli anni quaranta è andato tutto perduto. Il paese segue le alterne vicende storiche di Pesaro sino al 1539 quando il castello e il territorio annesso vengono concessi in feudo ad Orazio Floridi di Fano.

Nell'anno 1686 il paese conta 337 abitanti in prevalenza raggruppati sul colle. Si dovrà giungere ai primi decenni del nostro secolo per assistere ad un progressivo mutamento del paesaggio: è infatti negli anni precedenti la seconda guerra mondiale che Gabicce muta il suo volto, incrementando anche la sua popolazione che arriva a contare 2.000 abitanti. Si consolida la scelta degli abitanti di privilegiare la zona pianeggiante del territorio rispetto al borgo collinare: nel 1942 il Municipio viene trasferito a Gabicce Mare, dove gli insediamenti risultavano ancora in modesta quantità.

Numeri utili

PRONTO INTERVENTO 118

Guardia Medica notturna e festiva Tel. 0541/950355
Guardia Medica Turistica Tel. 0541/830562
Farmacia Comunale Tel. 0541/830154
Farmacia Tintori 0541/962886

I.A.T. INFORMAZIONE E ACCOGLIENZA

Turistica Tel. 0541/954424
Municipio Tel. 0541/953101
Ufficio Turismo Tel. 0541/831584
Hotel Information Tel. 0541/953600
Polizia Municipale Tel. 0541/954507
Carabinieri Tel. 0541/954629
Capitaneria di Porto Tel. 0541/967463
Porto Turistico Tel. 0541/958134
Poste e Telegrafi Tel. 0541/830467

CHIESE

S. Maria Immacolata Tel. 0541/950011
Dell'Annunziata Tel. 0541/954348
S. Ermete Tel. 0541/952714

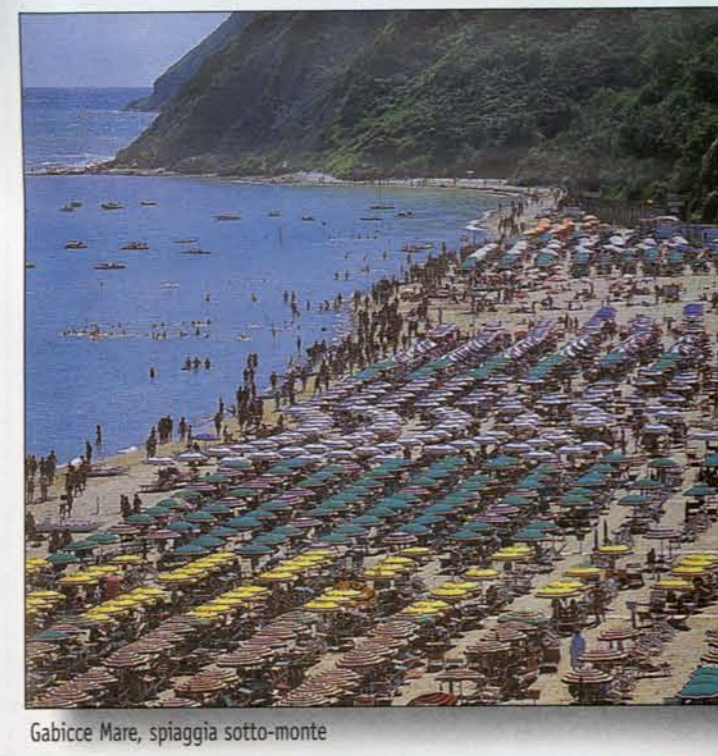

Gabimar Travel & Tourism

PRENOTAZIONE HOTEL E APPARTAMENTI
BIGLIETTERIA AUTOLINEE TRAGHETTI AEREI
ESCURSIONI - AUSFLÜGE - EXCURSIONS
HOTEL BOOKING

Palazzo del Turismo
Viale della Vittoria - 61011 Gabicce Mare (PS)
Tel. 0541 954686 - Fax 0541 958105 - e-mail: gabimar@gabiccemare.com

CAFFETTERIA REALE
Melodie d'Estate

CAFFE' CONCERTI ESTATE 2001 ore 21,15

Appuntamenti di Giugno

06: Duo Novocento
saxofono, pianoforte
15: Duo Picador
flauto, arpa
22: Quartetto di Clarinetti "STA-MANE"
clarinetto, clarinetto basso, clarinetto,
clarinetto piccolo, clarinetto basso
26: Viaggio Mediterraneo
diatomica, oboe

Appuntamenti di Luglio

06: Duo Picador
flauto, arpa
12: Duo Lo Rosso
viola, flautino
19: Quartetto di Clarinetti "STA-MANE"
clarinetto, clarinetto basso, clarinetto,
clarinetto piccolo, clarinetto basso
27: Duo Novocento
saxofono, pianoforte

Appuntamenti di Agosto

03: Quartetto di Clarinetti "STA-MANE"
clarinetto, clarinetto basso, clarinetto,
clarinetto piccolo, clarinetto basso
17: Duo Picador
flauto, arpa
25: Duo Lo Rosso
oboe, flautino

Via C. Battisti - Gabicce Mare (PS) • Tel. 0541 831544

ZANNI & LAZZARI
GESTIONE ALBERGHI

Via Panoramica, 9
Gabicce Mare (PS)
Tel. 0541.954882 - 0541.954912
Priv. 0541.961914 - 0541.950219
Fax 0541.954912
Presso Cinema Astra
Tel. 0541.950050
dalle ore 20.30 alle 23

HOTEL ATHENA
C2-F3

Via V. Veneto, 73 - Gabicce Mare (PS)
Tel. 0541.954789 - 951712
Fax 0541.960296
Priv. 0541.961914 - 950219

HOTEL LIDA
A2-B2

Via de Amici, 34 - Gabicce Mare (PS)
Tel. 0541.950057 - Fax 0541.951753
Priv. 0541.961914 - 950219
Presso Cinema Astra tel. 0541.950050
dalle ore 20.30 alle 23

LA CAMBUSA
RISTORANTE - PIZZERIA

Via del Porto, 37
61011 Gabicce Mare (PS)
Tel. 0541.954784

Sapori e profumi di Gabicce Mare

Felicitissimo punto d'incontro tra due cucine prestigiose (romagnola e marchigiana), Gabicce Mare accoglie ed incanta i suoi ospiti con le specialità più genuine della gastronomia marinara: spaghetti alle vongole, risotti, "garganelli" (una particolare pasta fatta a mano), brodetti, pesce alla griglia e spiedini.

Naturalmente accompagnati dalla piadina che, nata in Romagna, accompagna i tipici piatti gabiccessi nella sua variante "stagliata". Dal Trebbiano si passa ad un generoso bicchiere di Sangiovese con la "pasticciata" il più famoso piatto a base di carne rigorosamente accompagnato da erbe di campagna.



A Gabicce Mare ti consigliamo...

ALIMENTARI GASTRONOMIA BREZZA
TELEFONO 0541.950066

PANIFICIO PIERPAOLI
TELEFONO 0541.950851

La Galleria delle Botteghe
Via Leopardi Gabicce Mare (PU)

MACELLERIA GABRIELE
Carne fresche nostrane di 1ª qualità
Tel. 0541.952103

L'ORTICELLO
FRUTTA E VERDURA
Via 1º Maggio, 11
Tel. 0541.830186

Specialità PESCE
APERTO TUTTO L'ANNO • Giorno di riposo: Lunedì
Piazza Valbruna, 3 • 61011 Gabicce Mare, PS
Tel./Fax 0541 953195

GABICCE MARE
Via della Repubblica
Tel. 0541 954615

Mazzini
B2

Bel'giù
Bar, Gelateria, Pizzeria, Ristorante
Ampia terrazza sul mare!

Piazza Valbruna, 1 - Gabicce Mare (PS) - tel. 0541 953696 - abt. 0541 963348

RISTORANTE "il Traghetto"

IL PIACERE DEL BUON MANGIARE
specialità nostrane alla marinara

Chiusura invernale il martedì

Tel. 0541/958151 - Sul Porto a Gabicce Mare

GABICCE MARE

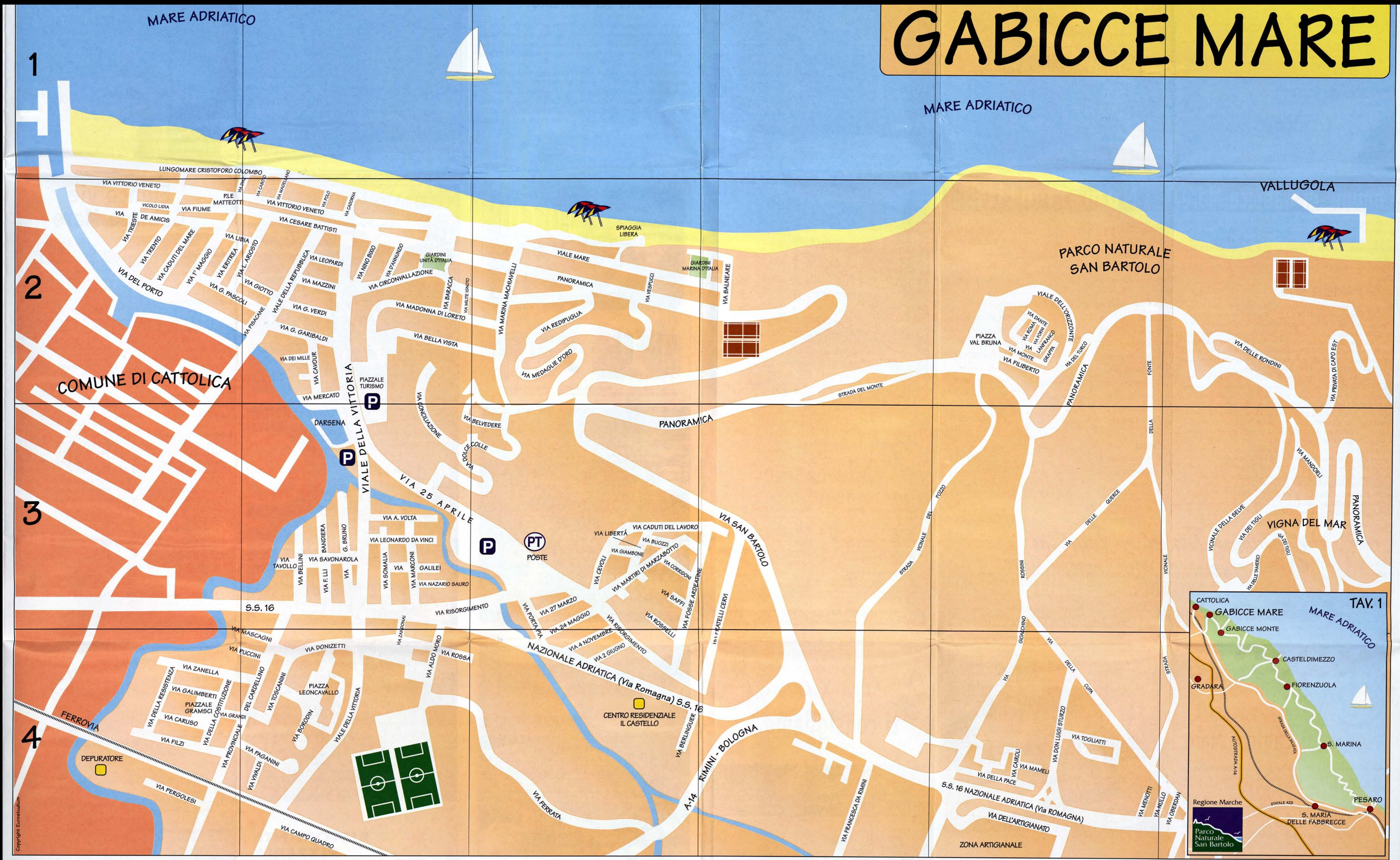

Copyright 2008

SENTIERI (E STRADINE)
DI PARTICOLARE INTERESSE
STORICO - AMBIENTALE
SULLA COLLINA DI GABICCE

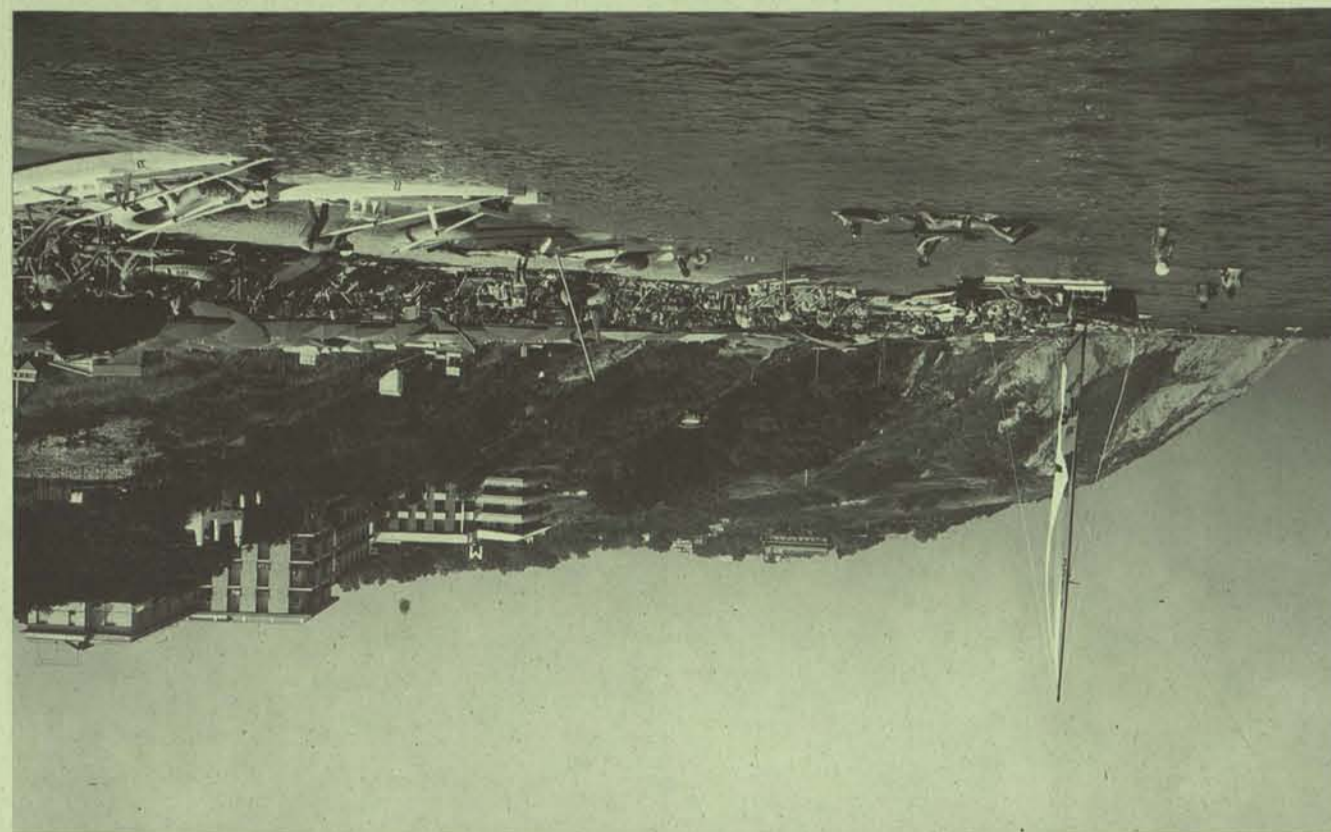

Comune di Gabicce Mare



Sentiero N° 1 - Dal Piazzale Turismo alla Via Panoramica.

Sentiero N° 2 - Da Via Redipuglia alla Via Panoramica.

Sentiero N° 3 - Da Via Panoramica alla Via Panoramica (molto scosceso).

Sentiero N° 4 - Dalla Spiaggia di Levante alla Via Panoramica.

Sentiero N° 5 - Dalla Circonvallazione al Piazzale di Gabicce Monte.

Sentiero N° 6 - Dalla Chiesa del Palazzo al Piazzale di Gabicce Monte (dopo essersi congiunto col sentiero N° 5).

Sentiero N° 7 - Dalla Via Panoramica alla spiaggia ("Coppo" - L'ultimissimo tratto franoso è in fase di studio geologico).

Sentiero N° 8 - Dalla Via Rossini alla Via Panoramica.

Sentiero N° 9 - Congiunge il Sentiero N° 8 con il Sentiero N° 10).

Sentiero N° 10 - Dalla Via Panoramica alla Via Nazionale.

MARE ADRIATICO

