COMUNE DI GABICCE MARE
Provincia di Pesaro-Urbino

VARIANTE GENERALE P.R.G '97
in adeguamento al P.P.A.R

Progettista — Ing. G i u s e p p e F e r r i STUDIO A
Via Covignano, 221 –Rimini

Collaboratore — Arch. M a r c o A r i c o l t i
Via Circonvallazione Occidentale, 27 –Rimini

Analisi Geologica–Geomorfologica — Studio Geol. Massimo Sergenti
Via Repubblica,75 Pesaro – PS

IL Sindaco — IL Segretario Com.le

Prima adozione con Del. del C.C n. 82 in data 12.12.2006
Adozione definitiva con Del. del C.C n. 33 in data 13.08.2007
Parere di Conformità con Del. della G.P. n. 102 in data 04.04.2008
Approvazione definitiva con Del. del C.C. n.29 del 27.05.2008
Presa d'atto delle prescrizioni di cui alla Del. G.P. n.102/08 con Del. C.C. n. del

TAV 5C

STATO DI FATTO : scala 1/4000
Trasposizione di vincoli derivanti da leggi dello stato e leggi regionali:
RETE ECOLOGICA

LEGENDA

- Legge n.394/91 e L.R. n. 15/94, Aree protette: Parco naturale del Monte San Bartolo così come delimitato dalla Delibera C.D. n.16 del 09.06.2008
- 0 — territorio di protezione esterno
- L.R. n.52/74, D.G.R. n.1487/98, Aree Floristiche protette: –Falesia tra Pesaro e gabicce (LR 52/74 – DGR 3986/96 – DPGR 73/97 DGR 1467/98 – DPGR 129/98)
- L.R. n.7/85, Piano Faunistico provinciale, Oasi di protezione Faunistiche: –Colle San Bartolo
- ZONE DI PROTEZIONE SPECIALE (Z.P.S) (Rete "Natura 2000"– Dir. N. 79/409/CEE) D.P.R. n.357 dell 8 settembre 1997, art.6 : " Regolamento recante attuazione della direttiva 92/43/CEE relativa alla conservazione degli habitat naturali e seminaturali, nonche' della flora e della fauna selvatiche"
- SITI DI IMPORTANZA COMUNITARIA (S.I.C) Decreto Ministero dell'Ambiente del 03.04.2000 (Dir. 92/43/CEE)– D.G.R. 1707/'97
- AREE BIOITALY DI INTERESSE COMUNITARIO –Colle San Bartolo
- Limite Emergenza Botanico–vegetazionale perimetrata con Del. C.R. n° 7 del 9/9/1992
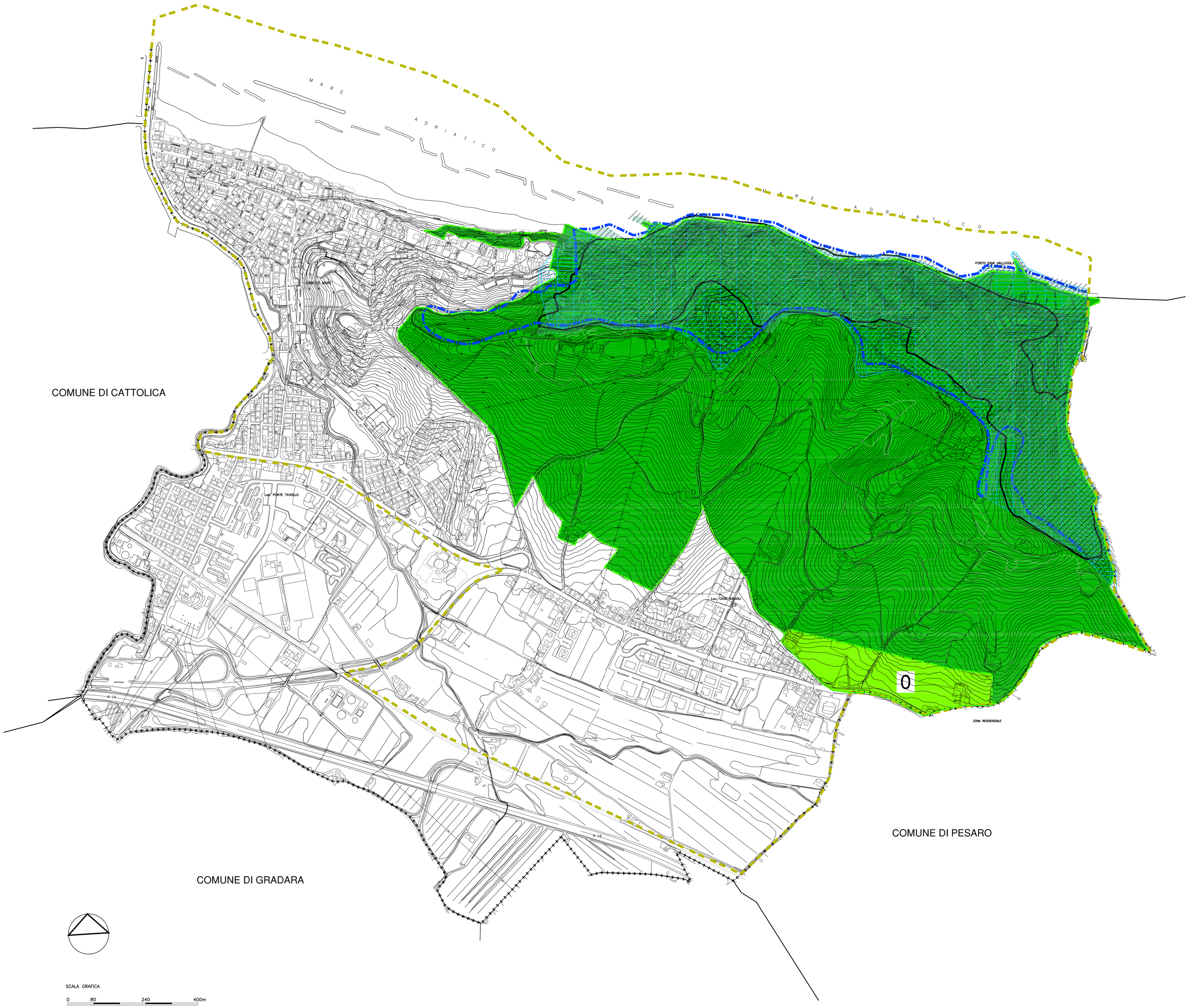
++++++ confine comunale