



# TEKKE SONORE

**30** | **27** 20**23**  
LUGLIO | AGOSTO



# TERRE SONORE

Direzione Artistica,  
Coordinatore  
**Adriano Pedini**

Amministrazione,  
Produzione e Coordinamento  
Ufficio Festival  
**Marianna Zaccardi**

Ufficio Stampa  
**Roberto Valentino**

Digital Marketing e Comunicazione  
PolarStar Agency  
**Alessandro Eusebi**

Web Developer  
PolarStar Agency  
**Mario Covotta**

Progetto Grafico  
Zaccone Guerra  
**Andrea Zaccone / Luca Guerra**

Fotografi  
**Chiara Broccoli**

Videomaker  
**Alex Cavuoto**

Segreteria  
**Mirella Antonioni**

Direzione Tecnica  
**Francesco Berton**

Assistente Palco  
**Mattia Furlani**

Trasporti  
**Eurotravel**

Pianoforti / Accordature  
**Santori**

Content Creator  
**Erica Bocchetti**

Stampe tipografiche / digitali  
**Gruppo Leardini**  
**Bacedo**

## Il territorio come palcoscenico diffuso

In collaborazione con i comuni,  
associazioni, enti del territorio





# TERRE SONORE

Un viaggio dalle spiagge alle montagne  
fra dolci colline, borghi antichi,  
sentieri naturalistici e monasteri della nostra provincia.

**30 LUGLIO / 27 AGOSTO 2023**



# TERRE SONORE

**Terre Sonore** è un festival in rete itinerante, diffuso in 19 comuni della provincia di Pesaro Urbino, nato nel 2020 in piena Pandemia da Covid-19, come forma di resilienza, per scoprire, promuovere, sostenere quei territori più nascosti, alcuni dei quali colpiti anche dalla recente alluvione, valorizzandone l'identità e l'ambiente che li circonda.

Dopo la felice esperienza delle due passate edizioni 2021 / 2022, certificate da una presenza massiccia di pubblico, e dalle adesioni sempre in aumento dei comuni, Terre Sonore 2023, si presenta come un progetto di Rigenerazione, un processo olistico che riguarda le persone, l'ambiente, la storia, concorrendo a portare una concreta interazione fra cultura contemporanea di alto profilo, valorizzazione dell'ambiente ed eccellenze del territorio, con attenzione ai temi della sostenibilità. Fra le peculiarità che caratterizzano il festival rientra senz'altro il fatto che ogni appuntamento musicale è condiviso e costruito con le comunità locali e prevede l'abbinamento a momenti conviviali per la valorizzazione di prodotti enogastronomici tipici, oltre che a iniziative espositive, visite guidate alla scoperta di dimore storiche, borghi antichi, teatri storici.

Sotto il profilo artistico, Terre Sonore 2023 sarà ancora una volta caratterizzato dalla prevalente presenza del miglior jazz italiano, con una nutrita schiera di giovani talenti fra i quali spiccano importanti componenti femminili. Come novità, e sempre sul fronte della responsabilità sociale, grazie alla collaborazione con il Festival "Macchie e Inchiostri" curato da Paolo Frigerio, durante alcuni eventi saranno trattati temi di stretta attualità come la guerra, la violenza di genere, l'immigrazione. Ancora una volta quindi Terre Sonore nel suo peregrinare toccherà luoghi e suoni diversi all'insegna di un intreccio culturale fra tradizione e modernità, bellezze paesaggistiche e bellezze musicali; esperienze ed emozioni tutte da vivere.

**Adriano Pedini** Direttore Artistico

# PALCO SCENICO NICO DIFFUSO

## PROVINCIA DI PESARO E URBINO

**30 LUGLIO /**

Parco Golena del Furlo

**04 AGOSTO /**

Fermignano

**05 AGOSTO /**

Montefabbri

**06 AGOSTO /**

Macerata Feltria

**08 AGOSTO /**

Acqualagna

**09 AGOSTO /**

Carpegna

**10 AGOSTO /**

Colli al Metauro / Serrungarina

**11 AGOSTO /**

Cantiano

**12 AGOSTO /**

Mercatello sul Metauro

**13 AGOSTO /**

Isola del Piano

**16 AGOSTO /**

Apecchio

**17 AGOSTO /**

Cerasa

**18 AGOSTO /**

Barchi

**19 AGOSTO /**

Borgo Pace

**20 AGOSTO /**

San Lorenzo in Campo

**22 AGOSTO /**

Sant'Andrea di Suasa

**24 AGOSTO /**

Gabicce Mare

**25 AGOSTO /**

Mombaroccio

**26 AGOSTO /**

Cagli

**27 AGOSTO /**

Gradara

## TEKLE SONORE

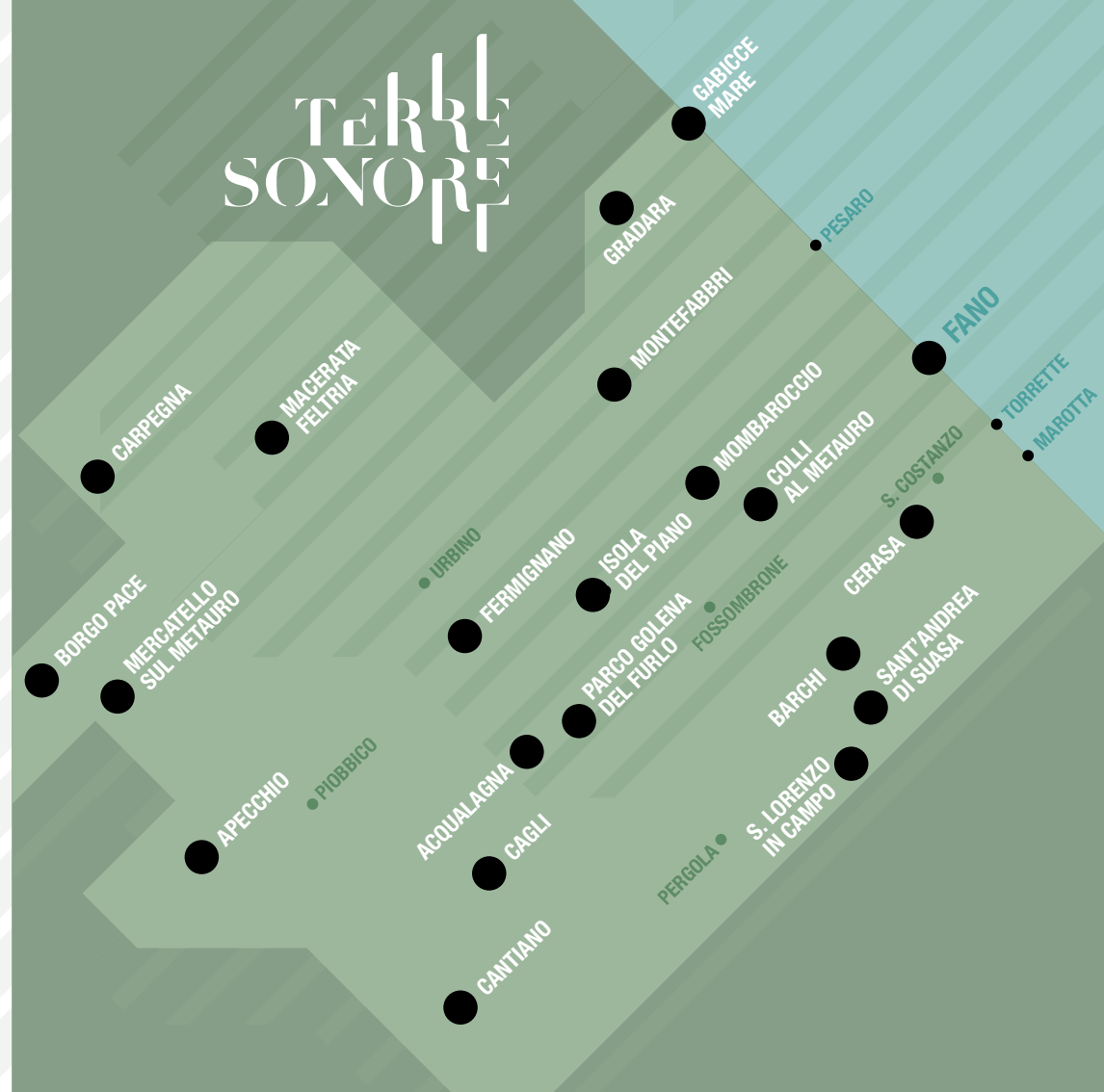



# PROGRAMMA

30 LUGLIO /  
27 AGOSTO 2023

Domenica

30

LUGLIO ORE 21:30

Parco Golena del Furlo, **Acqualagna**

**MANOU GALLO**

Venerdì

04

AGOSTO ORE 21:30

Piazza Martiri d'Ungheria, **Fermignano**

**PERICOPES+1**

Sabato

05

AGOSTO ORE 21:30

Borgo, **Montefabbri**

**MALI BLUES**

Domenica

06

AGOSTO ORE 21:30

Piazza del Castello, **Macerata Feltria**

**DI TORO & DI BONAVENTURA**

Martedì

08

AGOSTO ORE 21:30

Corso Roma, **Acqualagna**

**PJC QUINTET**

Mercoledì

09

AGOSTO ORE 21:30

Centro Storico, **Carpegna**

**NICO GORI "YOUNG LIONS" 4TET**

Giovedì

10

AGOSTO ORE 21:30

Piazza Serafini - Serrungarina, **Colli Al Metauro**

**MARCO PACASSONI TRIO**

Venerdì

11

AGOSTO ORE 21:30

Centro Storico, **Cantiano**

**P-FUNKING BAND**

Sabato

12

AGOSTO ORE 21:30

Piazza San Francesco, **Mercatello sul Metauro**

**GRETA PANETTIERI QUINTET**

Domenica

13

AGOSTO ORE 10:30 **MACCHIE E INCHIOSTRI**

Piazzetta Asta / Al Montone, **Isola Del Piano**

ORE 21:30 **F. BOLTRO & F. GIACHINO**

# TERRE SONORE

In collaborazione con i comuni,  
associazioni, enti del territorio

TERRE  
SONORE

Mercoledì

16

AGOSTO ORE 21:30

Via Garibaldi, **Apecchio**

**VINCE ABBRACCIANTE TRIO**

Giovedì

17

AGOSTO ORE 21:30

Piazza IV Novembre, **Cerasa**

**LISA MANARA QUARTET**

Venerdì

18

AGOSTO ORE 10:30 **MACCHIE E INCHIOSTRI**

Piazzetta di Corso Umberto / Rotonda dell'Infinito, **Barchi**

ORE 21:30 **GIOVANNI FALZONE TRIO**

Sabato

19

AGOSTO ORE 10:30 **MACCHIE E INCHIOSTRI**

Confluenza Meta e Auro, **Borgo Pace**

ORE 21:30 **J. GIROTTO - G. IORIO DUO**

Domenica

20

AGOSTO ORE 21:30

Abbazia Benedettina, **San Lorenzo in Campo**

**COR BAKKER & H. DEURLOO DUO**

Martedì

22

AGOSTO ORE 21:30

Borgo, **Sant'Andrea di Suasa**

**ADA MONTELLANICO QUARTET**

Giovedì

24

AGOSTO ORE 05:30 Concerto all'Alba

Spiaggia libera di Sottomonte, **Gabicce Mare**

**EUGENIA CANALE PIANO SOLO**

Venerdì

25

AGOSTO ORE 21:30

Giardino di Palazzo Del Monte, **Mombaroccio**

**PHASE DUO**

Sabato

26

AGOSTO ORE 21:30

Giardino di Piazza Garibaldi, **Cagli**

**ROSA BRUNELLO**

Domenica

27

AGOSTO ORE 21:30

Piazza d'Armi, Castello di Gradara, **Gradara**

**FABRIZIO BOSSO QUARTET**

# 30

## LUGLIO

### ORE 21:30

## PARCO GOLENA DEL FURLO

### Acualagna

In collaborazione con il Comune di Acqualagna, Riserva Naturale Statale Gola Del Furlo, Pro Loco Passo del Furlo, Comunità Montana del Catria e Nerone - I Suoni delle Alte Marche

## MANOU GALLO

"The African Queen Of Bass"

**Manou Gallo**, basso elettrico, voce

**Ruben Hernandez Gonzalez**, tromba

**Gaspard Gierse**, sax - **Yannik Werther**, chitarra

**Norman Peplow**, piano, tastiere

**Pit Cedric Huseyn**, batteria

Manou Gallo, bassista originaria della Costa d'Avorio è la "Afro Groove Queen". Così si intitola il suo quarto album uscito nel 2018. Nel 1997 diventa la bassista delle Zap Mama, la band di Marie Daulne, e si esibisce sui più grandi palchi europei e americani. Dal 2003 dirige le proprie band e partecipa a numerosi altri progetti. Con la sua carismatica presenza scenica e l'incredibile tecnica di slapping bass di cui è padrona assoluta, è diventata una delle principali esponenti della musica afroeuropea. È stata nominata nella categoria Miglior Artista Africano della Diaspora ai Trofei Musicali TAMANI/Mali.

Ingresso gratuito

In caso di pioggia il concerto si terrà il 31 Luglio



# PARCO GOLENA DEL FURLO

La Riserva Naturale Statale Gola del Furlo, è un autentico gioiello incastonato tra i Comuni di Acqualagna, Cagli, Fermignano, Fossombrone e Urbino: uno spettacolare canyon tra i Monti Pietralata e Paganuccio, attraversato dal Fiume Candigliano e dalla strada Flaminia. Le alte pareti calcaree subverticali, non solo ospitano una vegetazione rupicola e termofila con interessanti endemismi ed essenze floristiche rare, ma danno riparo anche ad importanti specie di uccelli come la maestosa Aquila reale e il Falco pellegrino. Un mosaico di ambienti abitati da specie faunistiche di interesse naturalistico e comunitario, come il Lupo appenninico. La Gola del Furlo è anche il luogo dove si trova l'importantissimo sito archeologico dell'antica strada consolare Flaminia.

### Ore 9:00 PASSEGGIATA ALL'INTERNO

**DELLA GOLA DEL FURLO** Info e prenotazioni:

Riserva Naturale Statale Gola del Furlo 0721 700041

### Dalle ore 10:00 MENÙ PROMOZIONALE

**AL TARTUFO NERO D'ESTATE,**

a cura della Pro Loco Passo del Furlo

Servizio navetta dal parcheggio Abbazia di San Vincenzo al Furlo e Ristorante Birra dal Pozzo

### DA SCOPRIRE

Passeggiata di fondovalle nella Gola del Furlo

Sito archeologico Gallerie romane

Balcone panoramico sul Monte Pietralata

Abbazia di San Vincenzo al Furlo

Casa degli Artisti del Furlo

Diga Enel del Furlo - 51 km di Sentieri CAI

Coppia di Aquile reali e altri rapaci

### DA VEDERE

Patrimonio culturale e paesaggistico dei

**5 Comuni della Riserva: Comune di Acqualagna**

"Capitale del Tartufo"

**Comune di Cagli - Comune di Fermignano**

**Comune di Fossombrone - Comune di Urbino**

**Museo del Tartufo**

**Casa natale di Enrico Mattei**

### DA FREQUENTARE EVENTI PRINCIPALI

**Furlo Family**, emozioni in avventura per tutti

### DA ASSAGGIARE

**Sua maestà il Tartufo**

**Bianchetto del Metauro**

**Birra**



Info: [riservafurlo@provincia.ps.it](mailto:riservafurlo@provincia.ps.it)

FB: [@goladelfurionews](https://www.facebook.com/goladelfurionews) - APP: [riservagoladelfurlo](https://www.riservagoladelfurlo.it)

[www.riservagoladelfurlo.it](http://www.riservagoladelfurlo.it) - Numero Verde: 800 028 800

# 04

## AGOSTO

### ORE 21:30

# FERMIGNANO

Piazza Martiri d'Ungheria

In collaborazione con il Comune di Fermignano, RFI

## PERICOPES+1

"UP"

**Emi Vernizzi**, sax, electronics

**Ruben Bellavia**, batteria

**Claudio Vignali**, piano, fender rhodes, electronics

Pericopes è un progetto di musica originale frutto di 15 anni di attività artistica internazionale, il cui stile è descritto come "crossover" tra scrittura e improvvisazione, sonorità post-rock, prog ed elettronica. "UP" è l'ultimo capitolo dell'evoluzione artistica di P+1: ricorda di espandere le prospettive e creare nuova energia positiva, di alzare lo sguardo in una società di persone volte sempre più in basso sui propri schermi. P+1 evoca queste ispirazioni, connettendo storie, ritmi, elettronica, melodie capaci di trasportare il pubblico in un equilibrio tra passato, presente e futuro.

Ingresso euro 1,00 a sostegno della cultura



### APERITIVO / DEGUSTAZIONE PRODOTTI TIPICI

a cura del locale Calice di Vino € 5,00

Info e prenotazioni: Marco Santini, Tel. 380 4115451

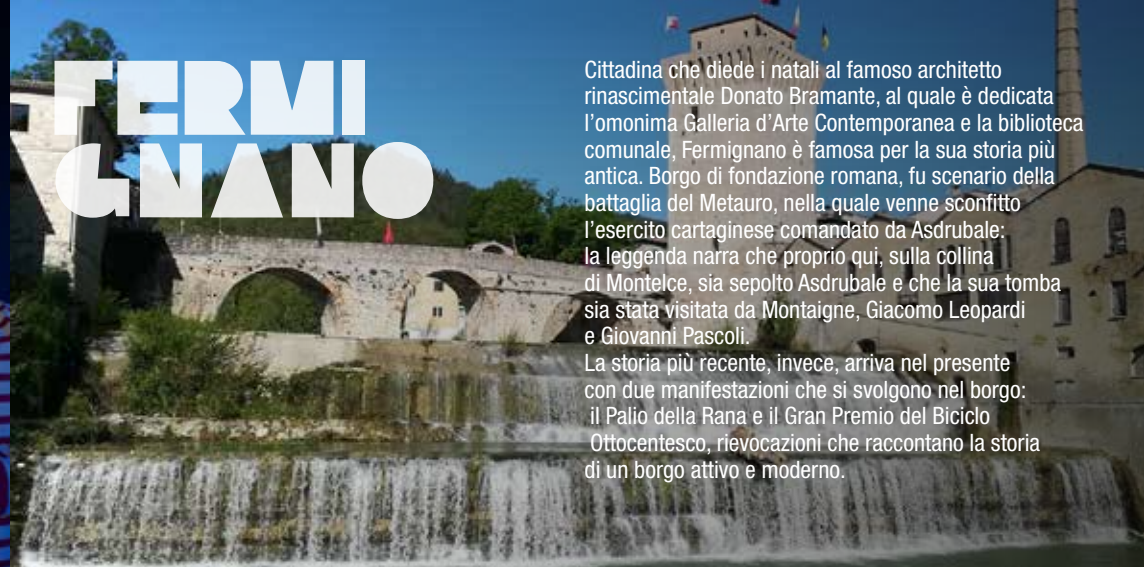

### DA SCOPRIRE

**Museo dell'Architettura-ex Mattatoio**

**Ponte a tre arcate**

**Torre delle Milizie**

**Ex pieve di San Giovanni Battista**

**Chiesa di Santa Maria delle Grazie**

Lungo la SP Metaurense si trova la **Villa Gentilia Isola**, residenza di campagna di Federico Bonaventura che ospitò, nel 1578, **Torquato Tasso** che qui compose la **"Canzone al Metauro"**

### DA VEDERE

**Gola del Furlo**

Cittadina che diede i natali al famoso architetto rinascimentale Donato Bramante, al quale è dedicata l'omonima Galleria d'Arte Contemporanea e la biblioteca comunale, Fermignano è famosa per la sua storia più antica. Borgo di fondazione romana, fu scenario della battaglia del Metauro, nella quale venne sconfitto l'esercito cartaginese comandato da Asdrubale: la leggenda narra che proprio qui, sulla collina di Montelce, sia sepolto Asdrubale e che la sua tomba sia stata visitata da Montaigne, Giacomo Leopardi e Giovanni Pascoli.

La storia più recente, invece, arriva nel presente con due manifestazioni che si svolgono nel borgo: il Palio della Rana e il Gran Premio del Biciclo Ottocentesco, rievocazioni che raccontano la storia di un borgo attivo e moderno.

### DA FREQUENTARE EVENTI PRINCIPALI

**Palio della Rana** (domenica in albis)

**Sagra della Tagliatella** (dal 25 aprile fino al 1 maggio)

**Stacciaminiaccia** (ultimo fine settimana di maggio)

**PopolinFesta** (giugno) **Terre Sonore** (agosto) **Gran Premio**

**del biciclo ottocentesco** (2° domenica di settembre)

### DA ASSAGGIARE

**Tagliatelle** fatte a mano, **Crescia sfogliata**

Birrificio **Il Mulino Vecchio**, Agriturismo **Verziere**



Info: info@proloco-fermignano.it - www.proloco-fermignano.it  
Tel. 0722 330523



# 05

## AGOSTO

### ORE 21:30

## MOTEFABBRI

Borgo

In collaborazione con il Comune di Vallefoglia

## MALI BLUES

**Dimitri Grechi Espinoza**, sassofoni  
**Gabrio Baldacci**, chitarre elettriche  
**Andrea Beninati**, batteria, violoncello

Forti dell'esperienza del Dinamitri Jazz Folklore che ha fatto delle radici africane del blues la propria cifra stilistica, due dei suoi elementi storici come Dimitri Grechi Espinoza e Gabrio Baldacci si aprono a territori desertici e a ritmi circolari con una proposta musicale che vede per la prima volta la collaborazione con il polistrumentista Andrea Beninati al violoncello e alla batteria. In particolare, l'esperienza di Espinoza con musicisti tuareg e berberi, tra i quali Tartit e Bombino, e maliani come Samba Tourè e Afel Bocoum, rende questo progetto prima di tutto una piattaforma aperta che accoglie interventi e innesti di culture "altre" sia a livello compositivo che nelle occasioni live.

Ingresso euro 1,00 a sostegno della cultura



### APERITIVO / DEGUSTAZIONE PRODOTTI TIPICI

a cura del circolo AUSER Montefabbri

Info: Circolo Auser Montefabbri, Tel. 339 3123765

# MONTE FABBRI

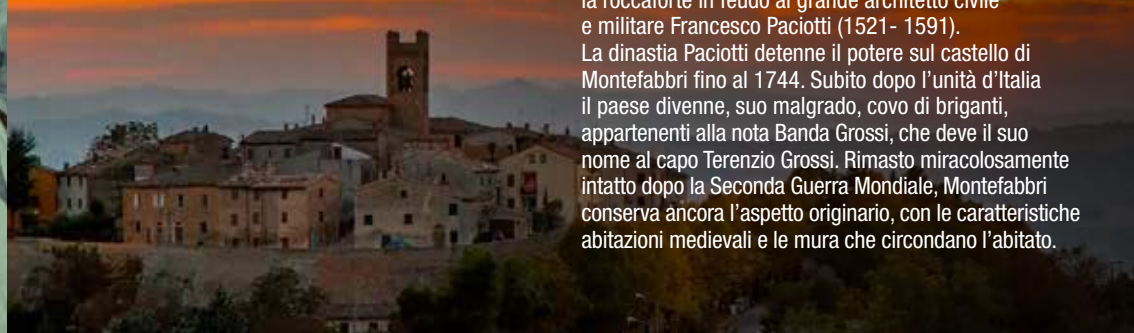

Sulla collina sopra a Pontevecchio svetta solitario, lungo l'antica strada maestra che collega Pesaro a Urbino, il Borgo di Montefabbri, dal 2006 incluso nei Borghi più belli d'Italia. Il nome del Borgo deriva dalla famiglia Fabbri, suoi primi feudatari. Dopo l'estinzione della famiglia Fabbri, l'ultimo duca di Urbino concesse la roccaforte in feudo al grande architetto civile e militare Francesco Paciotti (1521- 1591). La dinastia Paciotti detenne il potere sul castello di Montefabbri fino al 1744. Subito dopo l'unità d'Italia il paese divenne, suo malgrado, covo di briganti, appartenenti alla nota Banda Grossi, che deve il suo nome al capo Terenzio Grossi. Rimasto miracolosamente intatto dopo la Seconda Guerra Mondiale, Montefabbri conserva ancora l'aspetto originario, con le caratteristiche abitazioni medievali e le mura che circondano l'abitato.

### DA SCOPRIRE

**La Pieve di San Gaudenzio**  
**Museo della Mezzadria**

allestito presso l'antico mulino di Pontevecchio

### DA FREQUENTARE EVENTI PRINCIPALI

**Fiesta global**, festival delle arti globali (mese di luglio)  
Festa religiosa dedicata a "**Santa Marcellina**"  
(ultima domenica di luglio)



Info: Ufficio Cultura - Tel. 0721 489765

# 06

## AGOSTO

### ORE 21:30

## MACERATA FELTRIA

Piazza del Castello, via Dei Toschi

In collaborazione con il Comune di Macerata Feltria  
Assessorato alla Cultura

## MICHELE DI TORO & DANIELE DI BONAVENTURA

Michele Di Toro, piano

Daniele Di Bonaventura, bandoneón

Il duo di Bonaventura - Di Toro è nato alcuni anni fa a Santiago del Cile, una strana coincidenza che ha fatto scattare la scintilla di unire il suono magico del bandoneón del musicista marchigiano con il tocco elegante del pianista abruzzese.

I due musicisti si sono poi incontrati più volte per mettere a punto un repertorio variegato e ricco di sapori e colori di ogni origine, dal tango al folklore, dagli standards alla world music, dalla musica classica alla libera improvvisazione, realizzando per la Caligola Records il CD dal titolo "Vola Vola".

Ingresso euro 1,00 a sostegno della cultura

In caso di pioggia il concerto si terrà presso il Teatro Angelo Battelli



### APERITIVO / DEGUSTAZIONE PRODOTTI TIPICI

a cura della locale Pro Loco

# MACERATA RATA FELTRIA



È uno dei Borghi più belli d'Italia, il suo castello medioevale contiene edifici e chiese del XIII-XIV secolo, il borgo è l'espansione cinquecentesca dell'abitato. È famosa per la sua storia più antica e per essere uno dei centri di riferimento del Montefeltro. Sorge nelle vicinanze del municipio romano di Pitinum Pisaurense (Pieve di San Cassiano in Pitino), terra di "uomini liberi" che ha dato i natali a numerosi personaggi della corte riminese e urbinata (famiglia Valturi, famiglia Abstemi). Fino alla conquista nel 1463 da parte di Federico da Montefeltro era il centro amministrativo dei Malatesta nel Montefeltro. Fu in epoca risorgimentale fucina di liberali che ricoprirono cariche importanti nel nuovo Regno d'Italia. Capoluogo mandamentale ha da sempre nei servizi e nel commercio il suo punto di forza per tutto il territorio.

### DA SCOPRIRE

Museo civico Archeologico

Museo della Radio d'epoca

Museo civico Paleontologico

Museo della civiltà Industriale

Torre civica, Chiesa di San Giuseppe

Chiesa e convento di San Francesco

Chiesa di Santa Chiara, Teatro Angelo Battelli

Chiesa di San Michele Arcangelo (crocifisso su tavola

trecentesca), Pieve di San Cassiano in Pitino

Zona archeologica di Pitinum Pisaurense

### DA VEDERE

Centro storico, I borghi rurali con alta valenza

paesaggistica (Certalto, Cisterna, borghi della Faggiola,

Area archeologica di Pitinum Pisaurense

e percorso naturalistico

### DA FREQUENTARE EVENTI PRINCIPALI

Fiera di San Giuseppe (terza e quarta settimana di marzo)

Preziosi a Macerata Feltria (agosto) Terre Sonore (agosto)

Macerata Feltria Presepi (2ª domenica di dicembre)

### DA ASSAGGIARE

Tagliatelle e pasta fatte a mano, Crostolo sfogliato

Torta con le noci, Prosciutti e salumi

Vini Azienda Agricola Valturio



Info: [prolocomaceratafeltria@email.it](mailto:prolocomaceratafeltria@email.it)

[www.comune.maceratafeltria.pu.it](http://www.comune.maceratafeltria.pu.it)

Tel. 0722 74244 (Comune) - 0722 728208 (Pro loco)





**AGOSTO**

**ORE 21:30**

**ACQUALAGNA**

**Corso Roma**

In collaborazione con il Comune di Acqualagna  
Comunità Montana del Catria e Nerone - I Suoni delle Alte Marche

**PJC QUINTET**

**Jean Gambini**, sax

**Maya Ivanova**, pianoforte

**Giacomo Dominici**, contrabbasso

**Ivan Gambini**, batteria

**Matteo Salvatori**, percussioni

Quintetto composto da un eclettico mix di musicisti con una vasta esperienza nella collaborazione con molti artisti noti nei campi del jazz, latin jazz, musica classica e anche contemporanea. La band nasce all'interno dell'Associazione Culturale Pesaro Jazz Club e vanta un vasto repertorio con una selezione di brani latin jazz e composizioni originali.

Ingresso euro 1,00 a sostegno della cultura  
In caso di pioggia il concerto sarà rinviato a data da destinarsi



**APERITIVO / DEGUSTAZIONE PRODOTTI TIPICI  
DEL TERRITORIO**

a cura dei locali del centro storico

**Visita al museo del Tartufo**



**DA SCOPRIRE**

**Museo del Tartufo**

**Museo Casa Natale di Enrico Mattei**

**Museo Antiquarium Pitinum Mergens**

**Abbazia di San Vincenzo detta di Pietrapertusa**

**DA VEDERE**

**Riserva Naturale Statale Gola del Furlo**

Acqualagna si trova nelle Marche, nella provincia di Pesaro-Urbino, e rappresenta la principale città del tartufo in Italia assieme ad Alba.

Il paesaggio in questa zona scorre selvaggio, tra la Gola del Furlo e i Monti Catria e Petrano e il Monte Nerone, e il tartufo prolifera diventando fiore all'occhiello dell'offerta enogastronomica locale. Sarà per una combinazione speciale tra le forze climatiche e il terreno, o per la qualità di piante con cui instaura una simbiosi, fatto sta che Acqualagna, dalla terra argillosa, calcarea e ricca di sali, è un vero giacimento tartufigeno.

Acqualagna ha costruito un'immagine solida legata in particolar modo alla Fiera Nazionale del Tartufo Bianco, tra i più importanti appuntamenti del settore a livello internazionale.

**DA FREQUENTARE** EVENTI PRINCIPALI

**Fiera Nazionale del Tartufo Bianco** (ottobre/novembre)

**Fiera Regionale del Tartufo Nero Pregiato** (febbraio)

**Fiera Regionale del Tartufo Nero Estivo** (luglio)

**DA ASSAGGIARE**

**Ricette al Tartufo di Acqualagna**



Info: [www.acqualagna.com](http://www.acqualagna.com) - [turismo@acqualagna.com](mailto:turismo@acqualagna.com)  
Tel. 0721 796741

# 09

## AGOSTO

### ORE 21:30

# CARPEGNA

Centro Storico - Piazza Conti

In collaborazione con il Comune di Carpegna

## NICO GORI "YOUNG LIONS" 4TET

Nico Gori, clarinetto, sax

Sergio Aloisio Rizzo, chitarra

Francesco Tino, basso elettrico

Simone Brilli, batteria

Il quartetto di Nico Gori, musicista di grande esperienza, spesso al fianco di Stefano Bollani, esegue brani della tradizione jazzistica americana alternati a composizioni originali del leader. Tuttavia non mancano incursioni nel mondo sudamericano con esecuzione di brani della tradizione brasiliana, dallo choro alla bossa nova. Il tutto condito da un sound molto ricercato e ben arrangiato dal quartetto dei "giovani leoni", le cui caratteristiche principali sono l'energia e il grande interplay tra i musicisti che lo compongono.

Ingresso euro 1,00 a sostegno della cultura



Dalle **17:00** alle **19:00** / Dalle **21:00** alle **23:00**

**Palazzo dei Principi: Visita Mostra**

**"CarpegnArt - Artisti nel Montefeltro"**

Pittura, Scultura, Fotografia,

Arti Visive IV Edizione (Ingresso libero)

Piazza dei Conti

**Degustazione con prosciutto di Carpegna DOP**

a cura della Pro Loco Carpegna € 5,00

# CARPE GNA



Carpegna sorge ai piedi dell'omonimo ammasso montuoso che rappresenta lo spartiacque tra le vallate del Conca, del Foglia e del Marecchia nel cuore della Regione storica del Montefeltro.

Immersa nello splendido scenario naturalistico del Parco Interregionale del Sasso Simone e Simoncello, che prende il nome dai due caratteristici ammassi rocciosi che svettano ad ovest dell'abitato, il paese di Carpegna, grazie al suo microclima, alle sue bellezze naturalistiche e all'importante ruolo storico e culturale, fin dal primo dopo guerra si è contraddistinta come una delle principali mete turistiche del Montefeltro e della Provincia di Pesaro Urbino. È Prima Bandiera Trasparente d'Italia per la purezza e la salubrità dell'aria.

### DA SCOPRIRE

Palazzo dei Principi di Carpegna XVII secolo

Pieve Romanica San Giovanni Battista

Musei dei Borghi, Museo della Pineta al Cippo

Geoteca della Vallata di Carpegna, Chiesa di Paterno

Chiesa di San Nicolò, Chiesa di San Sisto al Cimitero

Chiesa di San Pietro 1626, Chiesa di San Leo

### DA VEDERE

Sasso Simonece Simoncello, Cippo e Monte Carpegna

Passo Marco Pantani, Passo Cantoniera, Frutteto Antico

Parco delle Querce e Monumento agli Scout

### DA ASSAGGIARE

Prosciutto di Carpegna DOP, Miele di Carpegna,

Lupino Carpegnolo, Carne bovina di Carpegna

### DA FREQUENTARE EVENTI PRINCIPALI

Festa del Patrono Sant'Antonio di Padova (13 giugno)

Festa del Prosciutto di Carpegna DOP. (luglio)

Premio Rotondi ai Salvatori dell'Arte (maggio)

Festival Cultura d'Estate (agosto)

Mostra CarpegnArt. Artisti nel Montefeltro Pittura,

Scultura, Fotografia e Arti visive (Palazzo dei Principi, agosto)

Indimenticanto Rassegna canora (agosto), Vespa Day

(luglio), Green Festival (maggio), Il Natale a Carpegna



Info: A.P.T Pro Loco Carpegna

info@comunedicarpegna.it - www.carpegnaturismo.it

Tel. 351 8848333



# 10

## AGOSTO

### ORE 21:30

## SERRUNGARINA COLLI AL METAURO

Piazza Serafini / All'ombra dell'Olmo secolare

In collaborazione con il Comune di Colli Al Metauro

## MARCO PACASSONI TRIO

Feat. Lorenzo De Angeli & Stefano Manon

Special Guest Milo Lombardi

**Marco Pacassoni**, vibrafono, **Lorenzo De Angeli**, basso  
**Stefano Manoni**, batteria, **Milo Lombardi**, sax

Dopo i successi dei concerti tenuti in Australia, Cina, Giappone, Stati Uniti ed Europa, continua con sempre maggiore vigore l'attività internazionale del vibrafonista, percussionista e compositore Marco Pacassoni. Quello di Marco è un percorso musicale che negli anni si è concretizzato in importanti e prestigiose collaborazioni e con la realizzazione di tre album di composizioni originali "Finally", "Happiness", "Grazie", e con un riuscitissimo omaggio alla musica di Frank Zappa e Ruuth Un derwood dal titolo "Frank & Ruth". Recente è il suo ultimo disco "LIFE" registrato a New York con le stelle del jazz internazionale John Patitucci e Antonio Sanchez. Oltre ai suoi fedelissimi compagni di viaggio: Lorenzo De Angeli al basso e Stefano Manoni alla batteria per questo concerto Pacassoni avrà come special guest il giovane saxofonista Milo Lombardi.

Ingresso euro 1,00 a sostegno della cultura

In caso di pioggia il concerto sarà rinviato a data da destinarsi



### APERITIVO / DEGUSTAZIONE PRODOTTI TIPICI DEL TERRITORIO



### DA SCOPRIRE

**Villa del Bali** (Museo della Scienza )  
**Chiesa del Gonfalone** e **sala MOS** di Saltara  
**Museo del fiume Metauro Winston Churchill**  
**Convento di S. Francesco in rovereto**

### DA VEDERE

**I cinque magnifici borghi murati** che caratterizzano l'identità e il paesaggio di Colli al Metauro



Info: [comune.colliametauro@provincia.ps.it](mailto:comune.colliametauro@provincia.ps.it)  
tel. 0721 892901

### DA FREQUENTARE EVENTI PRINCIPALI

**Festival di primavera** / Calcinelli (3-4 Giugno)  
**A spasso nel castello** / Montemaggiore (24 giugno)  
**Saltarua** / Saltara (07 Luglio)  
**Era Ieri**, rievocazione storica / Montemaggiore (5-6 agosto)  
**Festa della Pera Angelica** / Serrungarina (2-3 settembre)

# 11

## AGOSTO

### ORE 21:30

# CANTIANO

### Centro storico

In collaborazione con l'Assessorato alla Cultura del Comune di Cantiano, Comunità Montana del Catria e Nerone - I Suoni delle Alte Marche

## P-FUNKING BAND

**Giulietti Riccardo**, tromba, **Ciancaleoni Matteo**, tromba  
**Brandelli Giulio**, tromba, **Catria Riccardo**, tromba  
**Truffini Sauro**, sax alto, **Bisogno Lorenzo**, sax alto  
**Maggi Andrea**, sax tenore, **Busti Lorenzo**, sax tenore  
**Angeloni Andrea**, trombone, **Acquaviva Paolo**, trombone  
**Maggi Daniele**, trombone, **Minelli Leonardo**, sax baritono  
**Silvi Stefano**, sax baritono, **Paffi Fausto**, susafono  
**Trinari Federico**, cassa, **Mattoni Mattia**, rullante  
**Brozzetti Francesco**, percussioni

La P-Funking Band nasce dalla passione comune di un gruppo di musicisti di estrazione artistica diversa, che hanno deciso di dare vita insieme ad una marching band che fonde nelle sue performance musica e movimento. Una miscela fresca, originale ed esplosiva di funk, disco music, hip hop, soul, rhythm'n'blues e jazz rivisitata in chiave marching, che si affianca alle coreografie a cui partecipa tutta la band. Questo è ciò che propone la P-Funking Band, sullo sfondo di un repertorio accattivante che unisce capolavori conosciuti e chicche di raro ascolto a brani originali della stessa band.

Ingresso euro 1,00 a sostegno della cultura  
In caso di pioggia il concerto sarà rinviato a data da destinarsi



# CAN TIANO

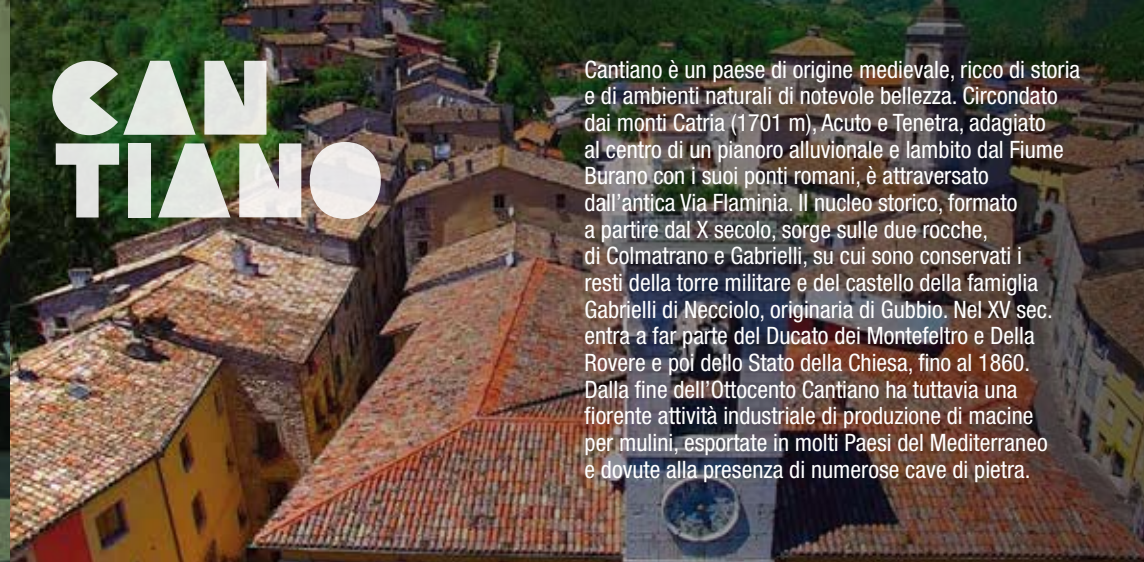

Cantiano è un paese di origine medievale, ricco di storia e di ambienti naturali di notevole bellezza. Circondato dai monti Catria (1701 m), Acuto e Tenetra, adagiato al centro di un pianoro alluvionale e lambito dal Fiume Burano con i suoi ponti romani, è attraversato dall'antica Via Flaminia. Il nucleo storico, formato a partire dal X secolo, sorge sulle due rocche, di Colmatrano e Gabrielli, su cui sono conservati i resti della torre militare e del castello della famiglia Gabrielli di Necciolo, originaria di Gubbio. Nel XV sec. entra a far parte del Ducato dei Montefeltro e Della Rovere e poi dello Stato della Chiesa, fino al 1860. Dalla fine dell'Ottocento Cantiano ha tuttavia una fiorente attività industriale di produzione di macine per mulini, esportate in molti Paesi del Mediterraneo e dovute alla presenza di numerose cave di pietra.

### APERITIVO / DEGUSTAZIONE PRODOTTI TIPICI

a cura della locale Pro Loco

Info: Tel. 339 2569102

### DA SCOPRIRE

**Museo archeologico e della Via Flaminia**, con numerosi reperti legati all'antica via consolare e un'ala dedicata alla realtà geo-territoriale con Ugo, rettile anfibio mesozoico che viveva sul territorio  
**Museo Della Turba**, che tramanda la tradizione del Venerdì Santo

### DA VEDERE

**Centro storico** e la **Via Fiorucci**,  
**Chiesa di Sant'Agostino** di struttura romanica,  
**Collegiata di S. Giovanni Battista**,  
Il contesto naturalistico con la **Riserva naturale Bosco di Tecchie** ed il massiccio del **Monte Catria**,  
**Area archeologica di Ponte Grosso sul Burano**  
e di **Pontericcioni**, sull'antica **Via Flaminia**

### DA FREQUENTARE EVENTI PRINCIPALI

**Turba**, sacra rappresentazione del Venerdì Santo  
**Fiera Cavalli**, (secondo weekend di ottobre)

### DA ASSAGGIARE

Il **Pane di Chiaserna**, la **Visciola**  
e l'**Amarena di Cantiano**, la **Trota del Catria**,  
il **Tartufo bianco pregiato della Valle del Balbano**,  
la **Birra artigianale** detta "del Catria"



Info: ufficioturismo@comune.cantiano.pu.it  
tel. 0721 788321



**12**  
**AGOSTO**  
**ORE 21:30**

## MERCATELLO SUL METAURO

**Piazza San Francesco**

In collaborazione con il Comune di Mercatello sul Metauro,  
il Festival Musica & Musica, Unione Montana Alta Valle del Metauro

## GRETA PANETTIERI QUINTET

*"Into My Garden"*

**Greta Panettieri**, voce, chitarre  
**Fulvio Sigurtà**, tromba, flicorno, elettronica  
**Andrea Sammartino**, pianoforte, tastiere  
**Daniele Mencarelli**, basso  
**Alessandro Paternesi**, batteria, percussioni

Greta Panettieri è una musicista, cantante, compositrice e autrice italiana che ha vissuto in Umbria e a New York. Ha una personalità unica e una voce incredibile che le permette di cantare in diversi generi musicali, dal jazz al rock, dal pop all'elettronica, dalla musica brasiliana alla musica d'autore italiana. È considerata una delle migliori cantanti jazz e una delle voci più affascinanti del panorama musicale italiano.

Posto unico non numerato: Intero euro 12,00  
ridotto under 25 euro 8,00  
On line su <https://fanojazzbythesea.vivaticket.it/>,  
presso i punti vendita Vivaticket, oppure il giorno del concerto presso  
Piazza San Francesco dalle ore 18,00



### Ore **19:30** DEGUSTAZIONE PRODOTTI DA FORNO "INGRANO"

con connessioni del territorio  
e calice di vino marchigiano € 12.50  
a cura di INGRANO in collaborazione con Caffè Rinaldi

Info e prenotazioni entro il 9 agosto:  
INGRANO, Tel. 331 2925359  
Segreteria del Festival, Tel. 347 5085037

# MERCA TELLO SUL METAURO



Tipica località d'alta val Metauro, abitata fin dal tempo degli Umbri, Mercatello sul Metauro è uno splendido borgo all'estremo nord delle Marche, ai piedi del Valico di Bocca Trabaria porta dell'Umbria per la strada di Città di Castello. Da tempo immemorabile è chiamata "Nobile Terra" qualifica che deriva dalle sue origini antichissime, alimentate da nobiltà di uomini, di monumenti importanti, di storia e dall'amenità fresca e verdeggiante dei luoghi che la circondano. Il centro storico, perfettamente conservato nel suo tessuto medioevale, unisce all'armoniosità delle sue vie, l'eleganza e l'imponenza di tanti edifici. Bandiera Arancione del Touring Club Italiano. Mercatello sul Metauro è uno dei borghi più belli d'Italia.

### DA SCOPRIRE

Insigne Pieve Collegiata  
Sacro Monte di Pietà  
Raccolta d'arte Contemporanea  
Complesso Museale di S. Francesco  
Ponte romano  
Casa Natale di Santa Veronica Giuliani  
Rete sentieristica e percorsi ciclo turistici

### DA VEDERE

Castello della Pieve, nucleo fortificato millenario

### DA FREQUENTARE EVENTI PRINCIPALI

Palio del somaro (luglio), Sagra della Tagliatella (luglio)  
Festival Musica & Musica (luglio-agosto)

### DA ASSAGGIARE

Tagliatelle di Mercatello, pappardelle all'anatra,  
bostrengo e scroccafusi, piatti a base di Tartufo bianco  
e nero, goletta, coratella di agnello, selvaggina in salmi



Bandiera  
Arancione



I Borghi  
più belli  
d'Italia

Ufficio Turistico Mercatello sul Metauro Tel. 346 5148444  
Info: [turismomercatelloosulmetauro@gmail.com](mailto:turismomercatelloosulmetauro@gmail.com)  
[www.comune.mercatelloosulmetauro.pu.it](http://www.comune.mercatelloosulmetauro.pu.it)  
Tel. 0722 89114 - 0722 89840

# 13

## AGOSTO

### ORE 21:30

## ISOLA DEL PIANO

Al Montone

In collaborazione con il Comune di Isola del Piano

## FLAVIO BOLTRO & FABIO GIACHINO

"Things to say"

Flavio Boltro, tromba

Fabio Giachino, pianoforte

Un incontro caratterizzato da una carica espressiva di altissimo livello alternata a momenti di profonda intensità artistica in un repertorio che si muove liberamente tra composizioni originali e standard jazz. Flavio Boltro, tromba di riferimento del jazz made in Italy con alle spalle numerose esperienze internazionali, e Fabio Giachino, tra i più virtuosi giovani pianisti italiani, sono uno di fronte all'altro: i due artisti hanno condiviso insieme numerose esperienze musicali giungendo ad una intimità artistica che trova la sua massima espressività in un duo in cui "le cose da dire" sono molte, ma sono soprattutto intense ed uniche.

Ingresso euro 1,00 a sostegno della cultura

In caso di pioggia il concerto si terrà presso "Auditorium Annunziata"



## MACCHIE E INCHIOSTRI MEETS TERRE SONORE

Inchieste alla ricerca della verità

Ore 18:30 / Piazzetta Asta

Antonello Pasini e Mauro Bozzetti

EFFETTO SERRA / EFFETTO GUERRA

Il clima impazzito, le ondate migratorie, i conflitti

Ore 19:30 / Ca' Cecilia

APERITIVO DEGUSTAZIONE

con vini Cantina Giancarlo Pagliari € 5,00



# ISOLA DEL PIANO



Situato nelle colline tra le vallate del Foglia e del Metauro, il piccolo paese di Isola del Piano vanta quella che è probabilmente la prima "organic valley" di Italia (due cooperative di produttori biologici sono presenti nel territorio dagli anni '70). Il suo territorio comprende anche parte della foresta demaniale dei Monti delle Cesane, un grande polmone verde con numerosi specie protette di flora e fauna, una rete sentieristica di 16 percorsi, e un panorama che spazia dall'Appennino all'Adriatico.

Non mancano delle interessanti testimonianze storiche (l'insediamento incastellato risale fino al XII sec.), quali il Monastero di Montebello, Castelgagliardo e, al centro storico, Corso Garibaldi con il Palazzo Castiglione (anticamente Isola era feudo dei Castiglione di Mantova), l'ex Chiesa dell'Annunziata e Ca' Cecilia.

### DA SCOPRIRE

Ex Chiesa dell'Annunziata, Corso Garibaldi

con i suoi portali antichi fatti da scalpellini locali e il

Palazzo Castiglione (XVI sec., non agibile)

Monastero di Montebello (origine XIV sec.)

che ospita una Fondazione intitolata a Gino Girolomoni, uno dei padri dell'agricoltura biologica, una chiesa e un museo dell'antica civiltà contadina

Castelgagliardo, La Fattoria della Legalità

Graziella Ra, un idolino in bronzo che rappresenta l'anima biologica del paese, posto all'entrata del Montone, belvedere che funge da teatro all'aperto per spettacoli estivi

### DA VEDERE

Monti delle Cesane

### DA FREQUENTARE EVENTI PRINCIPALI

Sotto le stelle senza palco, rassegna di musica e teatro in collaborazione con #Piazze (luglio)

Terre e Immagini (luglio), Terre Sonore (agosto)

Festa patronale (luglio)

Iniziative della Fattoria della Legalità (aprile-ottobre)

### DA ASSAGGIARE

Crescia sfogliata, Maltagliati di Scotaneto

Vini di produttori locali



Info: [www.comune.isola-del-piano.ps.it](http://www.comune.isola-del-piano.ps.it)

Tel. 0721 720128



# 16

## AGOSTO

### ORE 21:30

# APECCHIO

Via Garibaldi

In collaborazione con il Comune di Apecchio,  
Comunità Montana del Catria e Nerone - I Suoni delle Alte Marche,  
Programmazione Puglia Sounds 2023

# VINCE ABBRACCIANTE TRIO

**Vince Abbracciante**, fisarmonica  
**Nando Di Modugno**, chitarra  
**Giorgio Vendola**, contrabbasso

Una vera e propria musica da crocevia, in cui si incontrano istanze, esigenze, desideri e sogni distanti che profumano di terre lontane e di idee esotiche, pur restando fortemente ancorata alla terra di origine dei suoi artefici. Negli arabeschi sonori creati da Vince Abbracciante e dai suoi partner si trova un che di antico e un che di nuovo. C'è il sapore della terra salentina, generoso come un vino rosso primitivo, che pulsa, che innerva i non pochi abbandoni ad idee popolari e che ribadisce il forte legame dell'autore con quella Puglia così aspra e pure incredibilmente generosa come una madre. E c'è, allo stesso tempo, la gentilezza e il sospiro jazz che ricorda Astor Piazzola con inesausta malinconia.

Ingresso euro 1,00 a sostegno della cultura  
In caso di pioggia il concerto si terrà presso il Teatro Perugini



# APECCHIO

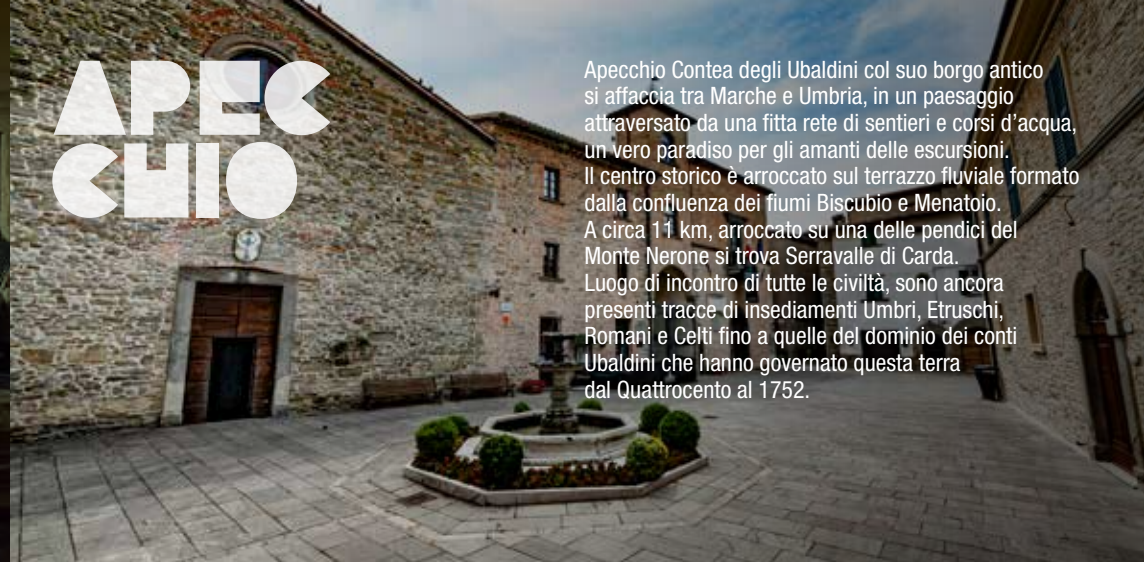

Apecchio Contea degli Ubaldini col suo borgo antico si affaccia tra Marche e Umbria, in un paesaggio attraversato da una fitta rete di sentieri e corsi d'acqua, un vero paradiso per gli amanti delle escursioni. Il centro storico è arroccato sul terrazzo fluviale formato dalla confluenza dei fiumi Biscubio e Menatoio. A circa 11 km, arroccato su una delle pendici del Monte Nerone si trova Serravalle di Carda. Luogo di incontro di tutte le civiltà, sono ancora presenti tracce di insediamenti Umbri, Etruschi, Romani e Celti fino a quelle del dominio dei conti Ubaldini che hanno governato questa terra dal Quattrocento al 1752.

### DA SCOPRIRE

**Museo dei Fossili e Minerali del Monte Nerone**  
**GeoLab** (Serravalle di Carda - Chi Tocci)  
**Teatro G. Perugini, Lago dei Gabbiani**  
**Piano di velluto e sorgente acqua sulfurea**  
**Cascata della Gorgaccia, Grotta di S. Ubaldo**  
**Mappamondo della pace** (Colombara)  
**San Cristoforo di Carda, Sentieristica Monte Nerone**  
**CAAM Ciclo Appenninica Alte Marche**

### DA VEDERE

**Ponte medioevale** (XIII sec.), **Chiesa di Santa Lucia** (XI sec.)  
**Macina da Guado** (XIV sec.), **Torre campanaria** (XIV sec.)  
**Chiesa della Madonna della Vita** (XVI sec.)  
**Palazzo Ubaldini** (XV sec.), **Santuario del SS. Crocifisso**  
**Quartiere ebraico** (XVI sec.)  
**Chiesa di S. Caterina d'Alessandria** (X sec.)

### DA FREQUENTARE EVENTI PRINCIPALI

**Sagra del Bostrengo di Apecchio** (Periodo di Ferragosto)  
**Mostra Mercato del Tartufo, Festival dell'Alogastronomia**  
(1° weekend di ottobre), **Passio, Serravalle di Carda**  
(Venerdì Santo), **Sagra della Coradella di Serravalle di Carda** (1° weekend di luglio)

### DA ASSAGGIARE

**Tartufo bianco e nero, Birra artigianale, Salmi del Prete Bostrengo, Coradella di agnello di Serravalle di Carda**



Punto IAT Apecchio, P.zza San Martino, 2  
Tel. 0722 99279 - WhatApecchio (+39) 366 1377489  
iatapecchio@gmail.com - www.vivereapecchio.it

### PROTOCOLLI D'INTESA 2023



**PUGLIA SOUNDS**  
the music system



**REGIONE PUGLIA**  
Dipartimento turismo, economia  
della cultura e valorizzazione  
del territorio



**Teatro  
Pubblico  
Pugliese**



**Consorzio  
Regionale  
per le Arti  
e la Cultura**



OPERAZIONE FINANZIATA A VALERE SU FSC Puglia 2014 - 2020 - Patto per la Puglia,  
Area di Intervento IV "Turismo, Cultura e Valorizzazione delle risorse naturali"  
**Investiamo nel vostro futuro.**

**17**  
**AGOSTO**  
**ORE 21:30**

**CERASA**

**Piazza IV Novembre**

In collaborazione con Jazz Around Blues Magazine Jazz,  
e con il Comune di San Costanzo Assessorato alla Cultura

**LISA MANARA**  
**QUARTET**

*"L'Urlo dell'Africanità"*

**Lisa Manara**, voce

**Aldo Betto**, chitarra

**Federico Squassabia**, tastiere, bass synth

**Paolo Rubboli**, batteria

Cantante, musicista, autrice e cantautrice, con una forte e solida preparazione di base, Lisa Manara vanta nel suo curriculum, nonostante la giovane età, tantissimi concerti e collaborazioni con artisti importanti: Quintorigo, Tommy Emmanuel, Eric Sardinias, Diunna Greenleaf. Dotata di una voce potente, graffiante e con tonalità profonde, Lisa Manara, oltre che nel al blues e nel pop, sta entrando, pian piano, anche nell'ambiente musicale del Jazz. "L'Urlo dell'Africanità" è un concerto che si focalizza sulle canzoni di Nina Simone, Miriam Makeba, Cesaria Evora e Fatoumata Diawara, arricchito da sonorità soul, funk ed echi africani.

Ingresso euro 1,00 a sostegno della cultura



**JAZZ AROUND**  
BLUES MAGAZINE JAZZ

**VALLI A SCOPRIRE**  
Luoghi d'esperienza fra Mezzano e Cesano

**CERASA**



Il Borgo di Cerasa si erge sulla collina a 162 m s.l.m. dove è presente un castello la cui cinta muraria risale al XII sec. d.C.

All'interno del castello, sulla Piazza IV Novembre, si affaccia la Chiesa di San Lorenzo Martire dove sono conservati una fonte battesimale in pietra del 1629 e un organo settecentesco di Gaetano Callido.

La Piazza semicircolata dalle mura, luogo privilegiato per la rappresentazioni di spettacoli e musica dal vivo, si affaccia sulla valle del Cesano ergendosi a balcone a vista su di un paesaggio caratterizzato da vigneti e campi coltivati.

#### DA VEDERE

**Il paesaggio che contorna il borgo dai monti Appennini al mare Adriatico**

#### DA FREQUENTARE EVENTI PRINCIPALI

**Festa dei Luoghi e delle Genti**

(penultimo weekend di giugno)

**Sagra gastronomica** (dal 12 al 14 agosto)

#### DA ASSAGGIARE

**Menù tradizionali all'interno di tipiche osterie**



Info: Ufficio Punto IAT: [iat@sancostanzoturismo.pu.it](mailto:iat@sancostanzoturismo.pu.it)

Tel. 0721 1799060

dal martedì al sabato dalle ore 10.30 alle ore 12.30



# 18

## AGOSTO

### ORE 21:30

## BARCHI

**Rotonda dell'Infinito** (ex-Vecchia Rotonda)

Con il Patrocinio e Contributo del Comune di Terre Roveresche

## GIOVANNI FALZONE TRIO

"Freak Machine"

**Giovanni Falzone**, tromba, elettronica

**Giuseppe La Grutta**, basso elettrico

**Andrea Bruzzone**, batteria

"Freak Machine" è l'ultimo lavoro discografico del trombettista Giovanni Falzone. Comprende brani da lui stesso composti in forma non convenzionale e con l'obiettivo principale di ripercorrere, secondo la visione personale del leader, momenti esecutivi con strutture ben definite per tutti gli strumenti e momenti di puro interplay. Ossia il desiderio di portare avanti un pensiero comune partendo da una piccola idea per approdare a un discorso musicale collettivo, basandosi soprattutto sull'improvvisazione tematica e sull'utilizzo dell'elettronica.

Ingresso euro 1,00 a sostegno della cultura



## MACCHIE E INCHIOSTRI MEETS TERRE SONORE

**Inchieste alla ricerca della verità**

**Ore 18:30** / Piazzetta di Corso Umberto

**Francesco Petronella** e **Marco Labbate**

**COME LA GUERRA IN UCRAINA HA CAMBIATO IL MONDO**

**Ore 19:30** /

**APERITIVO IN PIAZZETTA CON PRODOTTI TIPICI** € 8,00

**CENA A MENÙ FISSO** (sia di carne che vegetariano / bevande escluse) € 15,00

Info e prenotazione: Tel. 333 2192890 / Francesco Bar Nova



**VALLI A SCOPRIRE**

Luoghi d'esperienza fra Metauro e Cesano



# BARCHI



La zona su cui sorge l'antico Castello di Barchi risulta abitata sin dal X sec. a.C., prima dai Pelasgi, poi dagli Umbri, dagli Etruschi, dai Piceni, dai Galli Senoni e infine dai Romani. Travagliate vicende e avvenimenti importanti hanno segnato la storia del borgo nel corso dei secoli, nei quali le lotte per il potere hanno visto protagonisti i Signori dell'epoca (gli Sforza, i Malatesti, i Montefeltro) fino ai Della Rovere, Duchi di Urbino, che infeudarono il Conte Pietro Bonarelli a nuovo Marchese di Barchi.

Per suo volere, a partire dal 1571, questa piccola "Città Ideale" del Rinascimento fu progettata interamente dal grande Filippo Terzi, architetto bolognese al servizio dei Duchi di Urbino e dei Reali di Spagna e Portogallo.

## DA SCOPRIRE

**Porta Nova**, monumentale e fastoso ingresso trionfale al castello, **Centro Storico** da **Porta Vecchia** al **Palazzo Comunale** e la **Torre terminante a cuspide** la **Collegiata di Sant'Ubaldo**, affacciata sulla piazza centrale del castello, la **Cantoria** che racchiude il prezioso organo del 1786 opera del maestro veneto Gaetano Callido

## DA FREQUENTARE EVENTI PRINCIPALI

**ColleMar-athon** (prima domenica di maggio)

**Festa alla Madonna del Soldato** (giorno dell'Ascensione)

**Caccia alla Rana** (ultimo sabato di giugno)

**Taviata sul Castell** (prima domenica di agosto)

**Terre Sonore** (fine agosto)



Info: [comune.terreroveresche.pu.it](http://comune.terreroveresche.pu.it)  
[turismo.comune.terreroveresche.pu.it](http://turismo.comune.terreroveresche.pu.it)  
[ilfuturoabitaqui@comune.terreroveresche.pu.it](mailto:ilfuturoabitaqui@comune.terreroveresche.pu.it)  
[comune.terreroveresche@provincia.ps.it](mailto:comune.terreroveresche@provincia.ps.it)  
Tel. 0721 97424 - 327 6231403

# 19

## AGOSTO

### ORE 21:30

## BORGO PACE

### Confluenza Meta e Auro

In collaborazione con il Comune di Borgo Pace

## JAVIER GIROTTTO GIANNI IORIO DUO

**Javier Girotto**, sax soprano, baritono

**Gianni Iorio**, piano, bandoneón

Il duo formato dal sassofonista italo-argentino Javier Girotto e dal pianista e bandoneonista Gianni Iorio nasce dall'esigenza di proporre un repertorio di composizioni proprie e di altri autori, ispirate prevalentemente al seducente linguaggio della musica sudamericana che in particolar modo strizza l'occhio ai profumi del tango in tutte le sue evoluzioni e contaminazioni.

Il risultato finale è una sorta di tango elaborato, dal carattere forte e impetuoso, avvolto sempre da un suono sensuale e ricco di lirismo.

Ingresso euro 1,00 a sostegno della cultura  
In caso di pioggia il concerto si terrà all'Abbazia di Lamoli



### MACCHIE E INCHIOSTRI MEETS TERRE SONORE

**Inchieste alla ricerca della verità**

**Ore 18:30** / Confluenza Meta e Auro

**Barbara Schiavulli**  
e **Francesca Giommi**

Con la partecipazione della  
Consigliera di Parità al lavoro.

*I diritti negati delle donne*

**Ore 19:30** / Caffè del Borgo

**APERICENA A BASE DI PRODOTTI TIPICI**

Info e prenotazioni: Valentina Marchetti, Tel. 347 8196260



# BORGO PACE

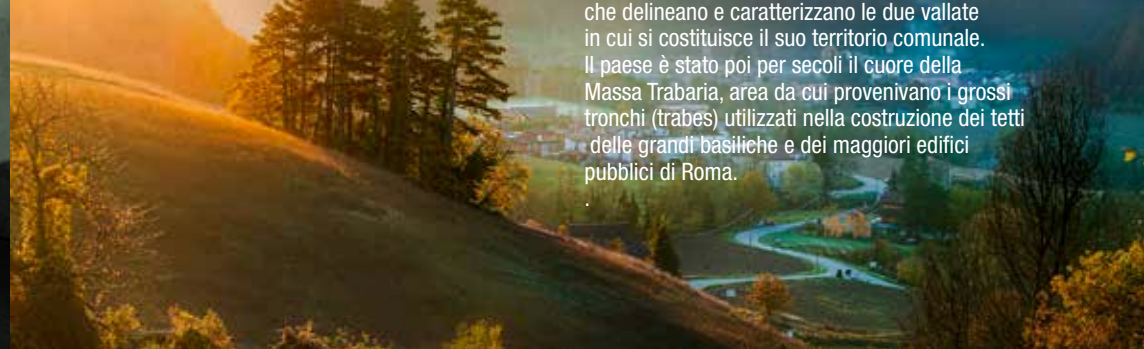

Il comune di Borgo Pace è immerso nei fantastici scenari dell'Alpe della Luna, distribuito in numerose frazioni e agglomerati rurali che ebbero spesso origine dai castelli medievali in cui si erano rifugiati gli abitanti. Qui nasce il Metauro dalla confluenza dei due torrenti Meta e Auro che delineano e caratterizzano le due vallate in cui si costituisce il suo territorio comunale. Il paese è stato poi per secoli il cuore della Massa Trabaria, area da cui provenivano i grossi tronchi (trabes) utilizzati nella costruzione dei tetti delle grandi basiliche e dei maggiori edifici pubblici di Roma.

### DA SCOPRIRE

**Abbazia di San Michele Arcangelo** (Frazione Lamoli)

**Museo dei Colori Naturali**

**Oratorio della Colubraia** (Località Figgiano)

**Casa della Scrittura**

**Museo della Scrittura e la Mostra Fotografica**  
permanente del Carbonaio

### DA VEDERE

**Confluenza Meta e Auro**

**Sorgenti e Carbonaie** (da maggio a settembre)

### DA FREQUENTARE EVENTI PRINCIPALI

**Sagra della Panzanella e Processione Quadri Viventi**

(Frazione Lamoli, 14 e 15 agosto)

**Festa della Patata Rossa** (ultimo fine settimana di agosto)

### DA ASSAGGIARE

**Piatti a base di patata rossa di Sompiano**

(gnocchi, crostolo, ciambelle), **Nociatino**, **Torta con il formaggio**, **Pasta di Borgo Pace** in tutti i suoi formati



Info: [turismo@comune.borgo-pace.ps.it](mailto:turismo@comune.borgo-pace.ps.it)  
[www.borgoturismo.it](http://www.borgoturismo.it) - Tel. 0722 816 048



# 20

## AGOSTO

### ORE 21:30

# SAN LORENZO IN CAMPO

Abbazia Benedettina

In collaborazione con il Comune di San Lorenzo in Campo  
Assessorato alla Cultura

## COR BAKKER & HER- MINE DEURLOO DUO

Harmonic Jazz from Holland

**Cor Bakker**, pianoforte  
**Hermine Deurloo**, armonica

Cor Bakker, uno dei pianisti più rispettati e amati nei Paesi Bassi, e Hermine Deurloo, virtuosa dell'armonica cromatica, rendono omaggio al più celebre degli armonici jazz, Toots Thielemans. Un concerto, dove non mancheranno celebri musiche da film, brani della musica brasiliana e pezzi originali, che promette di essere un avventuroso viaggio musicale.

Ingresso euro 1,00 a sostegno della cultura  
In caso di pioggia il concerto si terrà presso il Teatro M. Tiberini



Ore **19:30** **APERICENA CON PRODOTTI TIPICI LOCALI**  
a cura della locale Pro Loco € 10,00

Info e prenotazioni: Tel. 339 7255072



**VALLI A SCOPRIRE**

Luoghi d'esperienza fra Metauro e Cesano

# SAN LORENZO IN CAMPO



San Lorenzo in Campo si erge tra le colorate colline marchigiane, in uno splendido paesaggio rurale, nella ridente vallata del Cesano, fiume che bagna le terre laurentine, ai margini della ricca zona archeologica di "Suasa Senonum". A 209 m s.l.m., segna il cuore della vallata, trovandosi equidistante dal mare Adriatico (Marotta a 25 km) e dall'Appennino Umbro-Marchigiano (Monte Catria 1701 m s.l.m. a 25 km). La nascita del centro abitato di San Lorenzo in Campo è da ricondurre alla vicina città romana di Suasa, situata sulla piana della media valle del Cesano, e in particolare alle fasi legate al suo abbandono, che divenne definitivo attorno al VI-VII sec. d.C, con la conseguente perdita del controllo su tutto il territorio circostante. In seguito l'insediamento divenne un vero e proprio borgo fortificato (castello), dotandosi di mura di cinta con torrioni e di una possente rocca con cortina scarpata, costruita su un terrapieno nella parte più elevata.

### DA SCOPRIRE

Abbazia Benedettina (IX sec.),  
Centro storico, Palazzo Della Rovere dove si trovano  
Museo Archeologico del Territorio di Suasa  
Teatro Mario Tiberini, Museo delle Terre Marchigiane  
Palazzo Amatori definito la "Rocca Laurentina"  
Palazzo della Rovere, Palazzo Ruspoli

### DA VEDERE

Montalfoglio, San Vito sul Cesano  
(piccoli Borghi di San Lorenzo in Campo)

### DA ASSAGGIARE

Castagnolo al Farro, Cipolla di Suasa  
Farro, Miele, Bruschetta Sanvitese  
Pergola vino DOC

### DA FREQUENTARE EVENTI PRINCIPALI

La Sagra del Castagnolo (lunedì di Pasqua)  
Sagra della Bruschetta a San Vito sul Cesano  
(primo weekend di agosto)  
Fiera di San Lorenzo l'11 agosto  
Premio Lirico Internazionale Mario Tiberini Rassegna  
Corale del Coro Jubilate (metà giugno)  
Traffic - Festival delle anime gentili (fine luglio)  
Festival di Arte contemporanea (metà settembre)



info: [ufficioturismo@comune.sanlorenzoincampo.pu.it](mailto:ufficioturismo@comune.sanlorenzoincampo.pu.it)  
[www.comune.sanlorenzoincampo.pu.it](http://www.comune.sanlorenzoincampo.pu.it)

# 22

## AGOSTO

### ORE 21:30

## SANT'ANDREA DI SUASA

Borgo

In collaborazione con il Comune di Mondavio

## ADA MONTELLANICO QUARTET

"Tribute a Billie Holiday"

**Ada Montellanico**, voce  
**Enrico Zanisi**, pianoforte  
**Jacopo Ferrazza**, contrabbasso  
**Ermanno Baron**, batteria

Una performance dalla duplice valenza estetica ed emotiva, per ricordare l'incommensurabile genio di Lady Day. Un omaggio condotto con empatia, introspezione e creatività, per stabilire un rapporto intimo e confidenziale, scavando a fondo dentro le radici ritmiche ed armoniche per infondervi nuova luce. A rendere omaggio alla grandissima Billie Holiday è la vocalist romana Ada Montellanico: comunicativa, swing, capacità di trasmettere profonde emozioni, racchiuse nell'attimo irripetibile di aforistici giochi vocali, sono tra le sue caratteristiche. Il resto lo fanno tre musicisti di comprovato talento.

Ingresso euro 1,00 a sostegno della cultura



### DEGUSTAZIONE PRODOTTI TIPICI

A cura della locale Pro Suasa  
Piatti vegetariani e di carne € 12,00

Info: Pro Suasa, Tel. 331 7287535



# SANT' ANDREA DI SUASA

Il borgo di Sant'Andrea di Suasa si sviluppa lungo il crinale di un'ampia collina alla sinistra del fiume Cesano, in provincia di Pesaro Urbino. La struttura urbana tradisce la sua origine dovuta all'operosità dei monaci benedettini, infatti se l'origine del primo insediamento (il Castrum) è collocabile nell'età tardo imperiale, il suo sviluppo urbanistico, così come giunto a noi, si è avuto attorno all'anno 1000 d.C. L'edificio in cui si apre la porta d'ingresso al borgo, dotato di torre campanaria, è l'ex Palazzo Comunale. La chiesa posta nel centro storico, costruita nel 1612 e ristrutturata nel 1772, è dedicata a Santa Maria Assunta in Cielo. Il Comune di Mondavio si trova nella media Valle del Cesano, la sua configurazione urbanistica si ispira ai canoni architettonici della "Città Ideale" dell'Architetto Francesco di Giorgio Martini e di Leonardo.

### DA SCOPRIRE

Castello di Sant'Andrea di Suasa

### DA VEDERE

Mondavio: Rocca Roveresca (XVI Secolo)  
Teatro Apollo (XVII Secolo)  
Museo Civico del Chiostro Franciscano (XVI Secolo)  
Museo della Rievocazione Storica  
Armeria, Chiesa Di San Francesco

### DA FREQUENTARE EVENTI PRINCIPALI

Festa Del Nino (21 gennaio)

### DA ASSAGGIARE

Tacconi e altra pasta all'uovo fatta a mano,  
Salumi del territorio, Formaggi stagionati



Info: ufficio.turismo@comune.mondavio.pu.it  
www.comune.mondavio.pu.it  
www.mondavioturismo.it - Tel. 0721 97101



# 24

## AGOSTO

### ORE 05:30

## GABICCE MARE

**Spiaggia Libera di Sottomonte**

In collaborazione con il Comune di Gabicce Mare

## EUGENIA CANALE PIANO SOLO

*"Risvegli"*

**Eugenia Canale**, pianoforte

Con un background importante, costituito da una solida (e premiata) attività nella musica classica, da una rigorosa ricerca nel folk mediterraneo e da un viscerale amore per Bill Evans, Eugenia Canale è una delle pianiste seguite con più interesse nell'ambito della nuova scena jazz nazionale. Il suo piano solo è un avvicinarsi di riscaldanti nuance mediterranee, folate scandinave ed echi di musica classica. È la dimensione in cui Eugenia Canale si muove più liberamente tra stili e linguaggi facendo dialogare tra loro le svariate influenze che costituiscono il suo background musicale.

L'estemporaneità dell'improvvisazione rende la sua performance una narrazione fluida e continua che può di volta in volta prendere nuove strade e combinare tra loro elementi sempre differenti.

In caso di pioggia il concerto sarà rinviato a data da destinarsi



Dalle ore **05:30 COLAZIONE**  
a cura del Bar Star

# GABICCE MARE

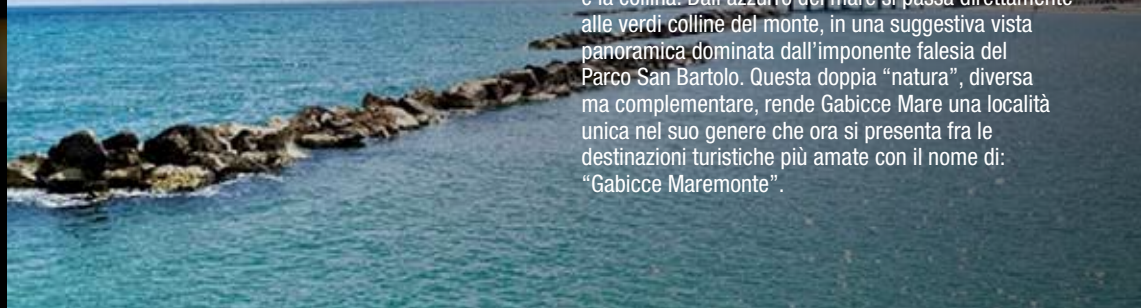

Gabicce Mare, la porta Nord della Regione Marche nel territorio della Provincia di Pesaro e Urbino, è il comune costiero più settentrionale nella Regione Marche ed è tra le località balneari più famose e frequentate. Ha una collocazione paesaggistica molto particolare: è un piccolo golfo che si affaccia sull'Adriatico, è una piccola preziosa gemma incastonata fra il mare e la collina. Dall'azzurro del mare si passa direttamente alle verdi colline del monte, in una suggestiva vista panoramica dominata dall'imponente falesia del Parco San Bartolo. Questa doppia "natura", diversa ma complementare, rende Gabicce Mare una località unica nel suo genere che ora si presenta fra le destinazioni turistiche più amate con il nome di: "Gabicce Maremonte".

### DA SCOPRIRE

**Gabicce Mare**  
**Gabicce Monte**  
**Baia Vallugola**  
**Chiesa di S. Ermete**

### DA FREQUENTARE EVENTI PRINCIPALI

**Disco Diva**, il festival dedicato alla disco music anni '70  
**Città del Cicloturismo**, da aprile a ottobre

### DA ASSAGGIARE

**Rustida** di pesce azzurro



**GABICCE**  
maremonte

Info: [turismo@comune.gabicce-mare.pu.it](mailto:turismo@comune.gabicce-mare.pu.it) - Tel. 0541 820614  
[iat.gabicce@regione.marche.it](mailto:iat.gabicce@regione.marche.it) - Tel. 0541 954424

# 25

## AGOSTO

### ORE 21:30

## MOMBAROCCIO

Giardino di Palazzo Del Monte

In collaborazione con il Comune di Mombaroccio

## PHASE DUO

"Bosco"

**Eloisa Manera**, violino elettronico

**Stefano Greco**, dj/producer,  
monochord e live electronics

Phase Duo è composto da Eloisa Manera, violinista che viene dal mondo classico e jazz, e da Stefano Greco, da sempre esploratore di diversi generi musicali.

Phase Duo ha appena pubblicato il secondo album "Generative Glimpse", per la Chant Records di New York. In "Bosco", la traccia del nuovo video con cui spesso aprono i loro live, i due musicisti si confrontano sulla concezione sospesa del tempo, esplorando il rapporto tra l'uomo/bambino e le leggi della natura.

La collaborazione con Luca Campus (regista del video), è arrivata quasi naturale grazie al suo approccio onirico e visionario, in sintonia con la visione musicale del duo strumentale.

Ingresso euro 1,00 a sostegno della cultura

In caso di pioggia il concerto si terrà al Teatro Comunale di Mombaroccio



Comune sulle colline tra Fano e Pesaro caratterizzato da un borgo centrale di origine medievale.

La cinta muraria del XIII sec. venne impreziosita dall'iconica Porta Maggiore nel XV secolo per volontà della famiglia Sforza. A definirne l'aspetto attuale furono gli interventi voluti dalla famiglia Del Monte nel secolo successivo, con la trasformazione della villa adibita a residenza estiva in Palazzo fortificato che si collegava alle mura ed accorpava la Porta stessa. Proprio alla famiglia Del Monte è legato il nome del personaggio storico più illustre di Mombaroccio: Guidobaldo Del Monte, conte reggente dal 1587 al 1607, fu scienziato, filosofo ed astronomo, amico di Torquato Tasso, che a lui indirizzò il sonetto "Misurator de' gran celesti corpi".

### DA SCOPRIRE

Museo della civiltà contadina

Museo del ricamo

Museo dell'arte sacra

Laboratorio di Galileo e Guidobaldo

Chiostro di San Marco

Convento del Beato Sante

Palazzo Del Monte

### DA VEDERE

Fonte della Madonna del Pontaccio

### DA ASSAGGIARE

Tagliatelle fatte a mano

Crescia, Olio di oliva

Miele, Formaggio di fossa



### DA FREQUENTARE EVENTI PRINCIPALI

**Mercatini di Natale** (ultimo weekend di novembre, primi due weekend di dicembre), **Premio Nazionale Luci nel Buio della Shoah** (maggio), **Festa della lavanda** (ultimo weekend di giugno), **Festa d'la Crescia sai Cucon** (aprile) **Festa della tagliatella** (agosto), **Festa del voto** (agosto)

Info: [cultura@comune.mombaroccio.pu.it](mailto:cultura@comune.mombaroccio.pu.it)  
[info@prolocomombaroccio.it](mailto:info@prolocomombaroccio.it) - [www.mombaroccio.eu](http://www.mombaroccio.eu)  
[www.prolocomombaroccio.it](http://www.prolocomombaroccio.it)  
Tel. 0721 471103 - 0721 470799



# 26

## AGOSTO

### ORE 21:30

## CAGLI

### Giardino di Piazza Garibaldi

In collaborazione con l'Assessorato alla Cultura del Comune di Cagli  
Comunità Montana del Catria e Nerone - I Suoni delle Alte Marche

## ROSA BRUNELLO

"Sounds Like Freedom"

**Rosa Brunello**, basso elettrico, contrabbasso, voce  
**Yazz Ahmed**, tromba, **Enrico Terragnoli**, chitarra  
**Marco Frattini**, batteria

Rosa Brunello è una bassista e compositrice le cui competenze spaziano dalle improvvisazioni libere e radicali al rock elettrico, al dub e al modern mainstream. Ama fondere suoni acustici ed elettronici per sfidare i confini tra i generi e vivere secondo il suo motto di musica senza confini. Il suo ultimo album "Sounds Like Freedom" è la seconda pubblicazione della casa discografica di Los Angeles Domanda Music. L'album parla dei tempi strani che abbiamo vissuto collettivamente come società, quando il contatto umano diretto è stato razionato e molte opportunità si sono fermate per i musicisti di tutto il mondo.

Ingresso euro 1,00 a sostegno della cultura  
In caso di pioggia il concerto si terrà presso il "Mercato Coperto"



Ore **17:45** **Trekking urbano della città** € 5,00

Ore **19:00** **APERICENA CON I PRODOTTI  
DEL TERRITORIO** € 10,00

"Mercato Coperto" Piazza Garibaldi

Info e prenotazioni: Pro Loco Cagli, Tel. 371 4760979

# CAGLI



La città di Cagli, l'antica "Cale" per i romani, si dispone lungo la strategica Via Flaminia, della quale conserva il monumentale Ponte Mallio e una preziosa collezione di reperti esposti nel Museo Archeologico che della strada romana porta il nome. Nello stemma cittadino si stilizza l'incontro delle emergenze naturali che accoglie il prezioso nucleo urbano: i fiumi Bosso e Burano, i monti Catria, Petrano e Nerone, sentinelle che evocano e suscitano emozioni, tradizioni e relazioni singolari plurali. Nel cuore di questa natura forte e imponente, si trova il centro storico, dall'andamento ortogonale di eredità romana, inserito in un avanzato impianto urbano, evocazione prospettica della Città Ideale. Lungo le vie cittadine, sorgono preziose architetture religiose, così numerose e in contrappunto con la vivace vita civile e mondana, tanto che un antico detto popolare recita irriverente: "ci sono tante chiese quante osterie".

#### DA SCOPRIRE

**Museo Archeologico e della Via Flaminia**  
**Torriente Martiniano - Centro di Scultura contemporanea**  
**Soccorso Coerto, Chiesa di San Francesco**  
**Chiesa di San Giuseppe, Chiesa di San Domenico**  
**Chiesa di San Bartolomeo, Santuario di Santa Maria**  
**Delle Stelle, Palazzo Pubblico - Municipio**  
**Teatro Comunale, Palazzo Berardi Mochi Zamperoli**

#### DA VEDERE

**Monte Petrano** e la fioritura del narciso spontaneo  
**Arco Naturale di Fondarca**, i fiumi **Bosso** e **Burano**  
e le innumerevoli **gorghe** e **cascate**

#### DA ASSAGGIARE

**Piatti a base di funghi e tartufi, Salumi di produzione locale, "Crescia Brusca", Carbonara**

#### DA FREQUENTARE EVENTI PRINCIPALI

**Processione Secolare del Cristo Morto** (venerdì Santo)  
**Festa della Pipa** (mese di maggio), **Infiorata del Corpus Domini** (mese di giugno), **Griglia in piazza** (giugno)  
**Sagra della Lumaca a Pianello** (giugno)  
**Palio Storico Gioco dell'Oca** (II° fine settimana di agosto),  
**Cagli delle Musiche** (agosto),  
**Stagioni di Teatro**, musica e danza - Teatro Comunale



Info: [iat.cagli@gmail.com](mailto:iat.cagli@gmail.com) - [prolococagli@gmail.com](mailto:prolococagli@gmail.com)  
[www.visitcagli.it](http://www.visitcagli.it) - Tel. I.A.T. 0721 780773  
Uff. Cultura Turismo Comune di Cagli - Tel. 0721 780731  
Pro Loco Cagli Tel. 0721 787457

# 27

## AGOSTO

### ORE 21:30

## GRADARA

Piazza d'Armi, Castello di Gradara

In collaborazione con il Comune di Gradara

## FABRIZIO BOSSO QUARTET

"We Wonder"

**Fabrizio Bosso**, tromba, **Julian Oliver Mazzariello**, pianoforte e rhodes, **Jacopo Ferrazza**, contrabbasso e basso elettrico, **Nicola Angelucci**, batteria

Il collaudatissimo quartetto di Fabrizio Bosso rende omaggio al genio musicale di Stevie Wonder.

Ne viene fuori una fusione tra l'energia e la vitalità che caratterizzano lo stile inconfondibile di Stevie Wonder, la forza espressiva delle sue più celebri ballad, e la prodigiosa tecnica e il lirismo unico della tromba di Fabrizio Bosso. Il resto lo fanno la cura degli arrangiamenti e la personalità musicale di ciascun musicista del quartetto. Lunghi dall'apparire una cover band qualsiasi, il quartetto plasma melodie immortali per farle proprie e restituirle in una nuova veste.

Posto unico intero euro 20,00 - ridotto euro 18,00.

On line su <https://fanojazzbythesea.vivaticket.it/>,

presso i punti vendita Vivaticket, oppure il giorno del concerto presso il Botteghino del Castello di Gradara dalle ore 18,00

In caso di pioggia il concerto sarà rinviato a data da destinarsi



### VISITE GUIDATE AL CASTELLO DI GRADARA

Info: Punto IAT, Tel. 0541 964673

# GRADARA



Il Borgo di Gradara si leva su un dolce colle vicino alla costa adriatica e ai confini tra Marche e Romagna. La torre più antica, detta Mastio, risale al 1150; in seguito i Malatesta costruirono la fortezza racchiudendola in due alte cinte murarie. Nel 1463 diventarono signori di Gradara gli Sforza, passata poi ai Della Rovere, duchi di Pesaro e Urbino nel 1513, nel 1631 Gradara tornò sotto lo Stato Pontificio. Nel 1920 l'ing. Zanvettori acquistò la Rocca impiegando tutte le sue sostanze per restituirle l'antico splendore. Il piccolo borgo - annoverato fra i più belli d'Italia e certificato Paese Bandiera Arancione del Touring Club - è insieme alla Rocca il sito più visitato delle Marche, merito del suo patrimonio storico-artistico, del fascino romantico, dell'atmosfera accogliente.

### DA SCOPRIRE

**Rocca Demaniale**,

legata al mito letterario di Paolo e Francesca

**Camminamenti di Ronda**

**Passeggiata degli Innamorati**

**Bosco di Paolo e Francesca**

**Museo Storico di Gradara**

**Teatro dell'Aria** - Parco Ornitologico e Centro di Falconeria

### DA VEDERE

**Mostre d'arte allestite al MARV**

**Museo d'Arte Rubini Vesin**

### DA ASSAGGIARE

**Vino ippocrasso**, antica bevanda speziata disponibile

in estate anche in versione gelato

### DA FREQUENTARE EVENTI PRINCIPALI

**Gradara d'Amare** (febbraio)

**Giovedì al Castello** (tutti i giovedì sera d'estate)

**Assedio al Castello** (evento biennale, 3° weekend di luglio)

**The Magic Castle Gradara** (inizio agosto)

**Gradara Wine Passion** (3° weekend di agosto)

**Gradara Ludens** (settembre)

**La vie en rose** (inizio ottobre)

**Hallowweekend** (31 ottobre - 1 novembre)

**Castello di Natale** (dicembre - gennaio)



Info: [info@gradarainnova.com](mailto:info@gradarainnova.com) - [www.gradara.org](http://www.gradara.org)

Tel. 0541 964673



# MACCHIE E INCHIOSTRI MEETS TERRE SONORE

Inchieste alla ricerca della verità  
A cura di Paolo Frigerio



Giornalismo d'inchiesta e musica jazz. La speranza è che questa unione, tanto efficace quanto affascinante, che abbiamo deciso di sperimentare sia una ulteriore occasione per promuovere l'inclusione e per creare comunità più solidali, coese e sostenibili. Macchie e Inchiostri è un giovane festival con un'idea ben chiara sulle parole che lo rappresentano: Diversità. Equità. Inclusione. La musica jazz ed i diritti umani sono linguaggi pacifici che educano a vivere insieme. Impossibile quindi non far abbracciare queste due grandi realtà del nostro meraviglioso territorio che vi faremo esplorare attraverso la musica ed i racconti.

Paolo Frigerio

Fare musica, fare cultura, muovere persone, idee e risorse non possono più prescindere dall'assumersi la responsabilità sociale di diffondere i valori universali come il rispetto dell'ambiente, la sostenibilità, il rispetto dei diritti umani, la tolleranza, l'inclusione. I Festival di qualsiasi natura si misurano anche in base alla loro capacità di interpretare la complessità sociale contemporanea. Queste le premesse che ci hanno spinto ad accogliere all'interno di Terre Sonore una profonda e autorevole esperienza come quella di Macchie e Inchiostri con le sue inchieste alla ricerca della verità.

Adriano Pedini



Domenica  
**13**  
AGOSTO Ore 18:30  
**ISOLA  
DEL PIANO**

**Antonello Pasini**, Fisico climatologo del CNR e docente di Fisica del clima all'Università Roma Tre. Primo Ricercatore presso l'Istituto sull'Inquinamento Atmosferico (IIA) del CNR

### EFFETTO SERRA EFFETTO GUERRA Il clima impazzito, le ondate migratorie, i conflitti

Continue ondate migratorie aprono scenari a cui non eravamo preparati, e paiono il preludio a esodi di interi popoli. Le aree dove questi sommovimenti si originano hanno tutte qualcosa in comune: il clima che cambia e che diventa una concausa molto importante di conflitti e migrazioni. Per analizzare il fenomeno, un climatologo e un diplomatico - così lontani, così vicini - hanno preso la penna, giungendo alle stesse conclusioni. Bisogna guardare a questi aspetti nella loro interconnessione e allora si coglie che la soluzione del problema climatico potrebbe diventare anche un'operazione di pace, integrazione e giustizia di portata inedita.



**DIALOGA CON**  
**Mauro Bozzetti**, insegna Filosofia Teoretica all'Università "Carlo Bo" di Urbino. La sua attività di ricerca ha riguardato prevalentemente lo studio dell'idealismo tedesco e della Scuola di Francoforte. Alle ragioni della filosofia politica interpretate da autori come Hans Jonas, Ivan Illich e Alexander Langer vanno le energie degli ultimi anni.



Venerdì  
**18**  
AGOSTO Ore 18:30  
**BARCHI**

**Francesco Petronella** è giornalista professionista dal 2021. Lavora come digital journalist e social media content creator per l'Istituto per gli studi di politica internazionale (Ispi). Ha scritto analisi per l'Atlante geopolitico Treccani e contributi per testate italiane e straniere come Il Foglio, Il Fatto Quotidiano, The New Arab e Amwaj News. Ha collaborato alla redazione dell'"Atlante geopolitico del Mediterraneo 2023" dell'Istituto di studi politici San Pio V. Ha studiato arabo ed ebraico all'Università "L'Orientale" di Napoli.

### COME LA GUERRA IN UCRAINA HA CAMBIATO IL MONDO

Il mondo aveva un aspetto diverso da quello attuale prima del 24 febbraio 2022. Un anno di guerra in Ucraina ha cambiato moltissime dinamiche globali, sia sul piano della politica che dell'economia e persino dell'ambiente. Il sistema globale uscito dalla Guerra fredda sembrava pronto a puntellarsi intorno a una nuova contrapposizione fra due potenze egemoni: gli Stati Uniti e la Cina. L'invasione russa in Ucraina ha inevitabilmente spargliato le carte ed è difficile capire se e come si andrà verso una ricomposizione o, al contrario, verso quello che a Mosca e Pechino chiamano "il mondo multipolare". Cercheremo di riflettere insieme su questi temi, tentando di capire come la guerra e le dinamiche a essa connesse vengono raccontati dal giornalismo che si occupa di esteri e dagli analisti di politica internazionale.



**DIALOGA CON**  
**Marco Labbate**, assegnista di ricerca in storia contemporanea all'Università "Carlo Bo" di Urbino e vicedirettore dell'Istituto di storia contemporanea di Pesaro. Tra i suoi studi occupano uno spazio particolare le ricerche su pacifismo, antimilitarismo e obiezione di coscienza al servizio militare.

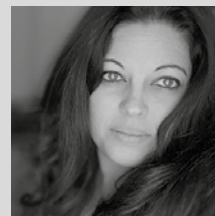

Sabato  
**19**  
AGOSTO Ore 18:30  
**BORGO  
PACE**

**Barbara Schiavulli**, reporter di guerra scrittrice e direttrice di Radio Bullets

### I DIRITTI NEGATI DELLE DONNE

La peggiore catastrofe umanitaria al mondo. Il 97 per cento della popolazione al di sotto della povertà. Alle donne in Afghanistan è vietato andare a scuola dopo gli 11 anni. Non possono lavorare, non possono uscire di casa da sole, non possono viaggiare. Burqa Queen è la loro storia. Ma è anche la storia di tutte le donne. La violenza contro le donne rappresenta «una delle espressioni più pronunciate dello squilibrio di potere tra donne e uomini, costituendo allo stesso tempo una violazione dei diritti umani e uno dei principali ostacoli all'uguaglianza di genere»



**DIALOGA CON**  
**Francesca Giommi**, Dottore di Ricerca in letterature postcoloniali, africane e di migrazione. Scrittrice e saggista. Ha scritto per Alias, Pulp Libri, L'Espresso, Nigrizia. Dal 2005 collabora alle pagine culturali e letterarie de il Manifesto.

Terre Sonore 2023 è realizzato grazie a:



Comune di Acqualagna



Comune di Mondavio



Comune di Fermignano



Comune di Vallefoglia Montefabbri



Comune di Macerata Feltria



Comune di Carpegna



Comune di Serrungarina



Comune di Cantiano



Comune di Mercatello sul Metauro



Comune di Isola Del Piano



Comune di Apecchio



Comune di San Costanzo



Comune di Terre Roveresche



Comune di Borgo Pace



Comune di San Lorenzo in Campo



Comune di Gabicce Mare



Comune di Mombarcio



Comune di Cagli



Comune di Gradara

organizzato da



con il sostegno di



COMUNE DI FANO  
ASSESSORATO ALLA  
CULTURA E AI  
BENI CULTURALI



in collaborazione con



UNIONE MONTANA  
CATRIA e NERONE



I SUONI DELLE  
ALTE MARCHE



VALLI A SCOPRIRE  
Luoghi d'esperienza tra Natura e Cultura



con il patrocinio



Provincia di  
Pesaro Urbino

sponsor tecnico



festival sostenibile

protocolli d'intesa 2023



OPERAZIONE FINANZIATA A VALERE SU FSC Puglia 2014 – 2020 – Patto per la Puglia, Area di Intervento IV “Turismo, Cultura e Valorizzazione delle risorse naturali”  
Investiamo nel vostro futuro.



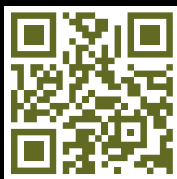

[fanojazzbythesea.com](http://fanojazzbythesea.com)

